



Europäisches Patentamt
European Patent Office
Office européen des brevets



(11) **EP 0 849 117 A3**

(12) **EUROPÄISCHE PATENTANMELDUNG**

(88) Veröffentlichungstag A3:
12.05.1999 Patentblatt 1999/19

(51) Int. Cl.⁶: **B60Q 1/26**

(43) Veröffentlichungstag A2:
24.06.1998 Patentblatt 1998/26

(21) Anmeldenummer: **97120704.8**

(22) Anmeldetag: **26.11.1997**

(84) Benannte Vertragsstaaten:
**AT BE CH DE DK ES FI FR GB GR IE IT LI LU MC
NL PT SE**
Benannte Erstreckungsstaaten:
AL LT LV MK RO SI
(30) Priorität: **21.12.1996 DE 19653877**

(71) Anmelder:
**Volkswagen Aktiengesellschaft
38436 Wolfsburg (DE)**
(72) Erfinder: **Müller, Michael
38518 Gifhorn (DE)**

(54) **Fahrzeugleuchte**

(57) Es wird erfindungsgemäß eine Fahrzeugleuchte vorgeschlagen, die eine Abdeckplatte (1) umfaßt, auf der die Soffittenlampe (2) gehalten wird. Dazu weist die Abdeckplatte Halteelemente (5) auf, die zur Aufnahme einer Soffittenlampe dienen. Die Halteelemente bestehen aus elastischem, leitfähigem Material und sind derart geformt, daß sie neben der Aufnahme der Soffittenlampe (2) gleichzeitig als Trägerelemente die Abdeckplatte (1) mit einem Fahrzeugteil mechanisch verbinden und als Kontaktelemente die

Soffittenlampe mit einer Stromquelle im Fahrzeug elektrisch verbinden. Zu diesem Zweck umfassen die Halteelemente jeweils einen Abdeckplattenhalterarm (7) zum mechanischen Verbinden der Abdeckplatte (1) mit einem Fahrzeugteil und einen Lampenhalterarm (6) zum Halten der Soffittenlampe (2) an der Abdeckplatte (1), so daß die Soffittenlampe mit einer Stromquelle im Fahrzeug elektrisch verbunden ist.

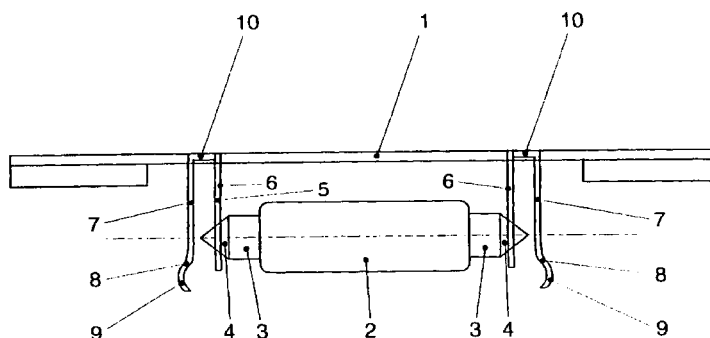

FIG. 1

EP 0 849 117 A3



Europäisches
Patentamt

EUROPÄISCHER RECHERCHENBERICHT

Nummer der Anmeldung
EP 97 12 0704

EINSCHLÄGIGE DOKUMENTE			
Kategorie	Kennzeichnung des Dokuments mit Angabe, soweit erforderlich, der maßgeblichen Teile	Betrifft Anspruch	KLASSIFIKATION DER ANMELDUNG (Int.Cl.6)
A	DE 732 052 C (ROBERT BOSCH GMBH) * das ganze Dokument *	1	B60Q1/26
A	FR 967 896 A (JAYER) 14. November 1950 * Zusammenfassung; Abbildung 1 *	1	
A	DE 14 80 638 A (WESTFÄLISCHE METALL INDUSTRIE K.G. HUECK & CO) 23. April 1970 * Anspruch 1; Abbildung 1 *	1	
A	DE 16 55 705 A (WESTFÄLISCHE METALL INDUSTRIE K.G. HUECK & CO) 6. August 1970 * Anspruch 1; Abbildung 1 *	1	
Der vorliegende Recherchenbericht wurde für alle Patentansprüche erstellt			RECHERCHIERTE SACHGEBIETE (Int.Cl.6)
			B60Q
Recherchenort	Abschlußdatum der Recherche	Prüfer	
DEN HAAG	19. März 1999	Onillon, C	
KATEGORIE DER GENANNTEN DOKUMENTE		T : der Erfindung zugrunde liegende Theorien oder Grundsätze E : älteres Patentdokument, das jedoch erst am oder nach dem Anmeldedatum veröffentlicht worden ist D : in der Anmeldung angeführtes Dokument L : aus anderen Gründen angeführtes Dokument & : Mitglied der gleichen Patentfamilie, übereinstimmendes Dokument	
X : von besonderer Bedeutung allein betrachtet Y : von besonderer Bedeutung in Verbindung mit einer anderen Veröffentlichung derselben Kategorie A : technologischer Hintergrund O : mündliche Offenbarung P : Zwischenliteratur			

EPO FORM 1503 03.82 (P04C03)

**ANHANG ZUM EUROPÄISCHEN RECHERCHENBERICHT
ÜBER DIE EUROPÄISCHE PATENTANMELDUNG NR.**

EP 97 12 0704

In diesem Anhang sind die Mitglieder der Patentfamilien der im obengenannten europäischen Recherchenbericht angeführten Patentdokumente angegeben.

Die Angaben über die Familienmitglieder entsprechen dem Stand der Datei des Europäischen Patentamts am
Diese Angaben dienen nur zur Unterrichtung und erfolgen ohne Gewähr.

19-03-1999

Im Recherchenbericht angeführtes Patentdokument		Datum der Veröffentlichung	Mitglied(er) der Patentfamilie	Datum der Veröffentlichung
DE 732052	C		KEINE	
FR 967896	A	14-11-1950	KEINE	
DE 1480638	A	23-04-1970	KEINE	
DE 1655705	A	06-08-1970	KEINE	

EPO FORM P0461

Für nähere Einzelheiten zu diesem Anhang : siehe Amtsblatt des Europäischen Patentamts, Nr.12/82