



Europäisches Patentamt
European Patent Office
Office européen des brevets



(11) **EP 0 860 236 A3**

(12) **EUROPÄISCHE PATENTANMELDUNG**

(88) Veröffentlichungstag A3:
02.02.2000 Patentblatt 2000/05

(51) Int. Cl.⁷: **B24B 31/108**

(43) Veröffentlichungstag A2:
26.08.1998 Patentblatt 1998/35

(21) Anmeldenummer: **98102679.2**

(22) Anmeldetag: **17.02.1998**

(84) Benannte Vertragsstaaten:
**AT BE CH DE DK ES FI FR GB GR IE IT LI LU MC
NL PT SE**

Benannte Erstreckungsstaaten:
AL LT LV MK RO SI

(30) Priorität: **19.02.1997 DE 29702859 U**

(71) Anmelder: **Gegenheimer, Helmut
75210 Keltern-Weiler (DE)**

(72) Erfinder: **Gegenheimer, Helmut
75210 Keltern-Weiler (DE)**

(74) Vertreter:
**Lempert, Jost, Dipl.-Phys. Dr. rer.nat. et al
Patentanwälte,
Dipl.-Ing. Heiner Lichti,
Dipl.-Phys. Dr. rer. nat. Jost Lempert,
Dipl.-Ing. Hartmut Lasch,
Postfach 41 07 60
76207 Karlsruhe (DE)**

(54) **Fliehkraft-Gleitschleifmaschine**

(57) Bei einer Fliehkraft-Gleitschleifmaschine mit einem schalenartigen drehbaren Behälter-Bodenteil und einem stationären, im wesentlichen zylindrischen Behälter-Oberteil sind Behälter-Boden- und -Oberteil

an ihren sich gegenüberliegenden Stirnseiten jeweils mit einem Keramikeil versehen.

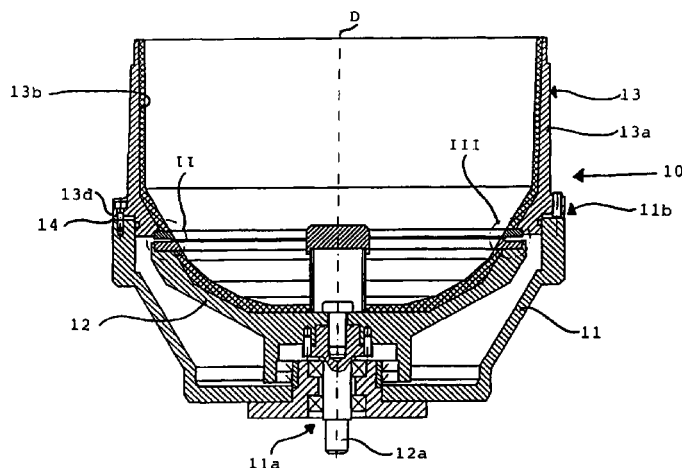

Fig. 1

EP 0 860 236 A3



Europäisches
Patentamt

EUROPÄISCHER RECHERCHENBERICHT

Nummer der Anmeldung
EP 98 10 2679

EINSCHLÄGIGE DOKUMENTE			
Kategorie	Kennzeichnung des Dokuments mit Angabe, soweit erforderlich, der maßgeblichen Teile	Betrifft Anspruch	KLASSIFIKATION DER ANMELDUNG (Int.Cl.6)
X	DE 42 14 060 A (DANNEMANN PETER) 4. November 1993 (1993-11-04) * Spalte 3, Zeile 7 - Zeile 24; Ansprüche 1,2,7; Abbildungen 1,2 *	1-3, 10-12	B24B31/108
Y	---	6-9, 13-15	
Y	WO 95 21726 A (DREHER MANFRID KG DR ING ;DREHER MANFRID (DE); SCHNEIDER EDMUND (D) 17. August 1995 (1995-08-17) * Seite 5, Absatz 2 - Absatz 3 * * Seite 8, Absatz 3 * * Abbildungen 2,3 *	6,7, 13-15	
D	& DE 44 28 817 C (DREHER MANFRID GMBH & CO KG) 1. Juni 1995 (1995-06-01) ---		
Y	DE 36 04 619 A (SPALECK GMBH MAX) 20. August 1987 (1987-08-20) * Spalte 3, Zeile 7 - Zeile 29; Anspruch 5; Abbildung 1 * -----	8,9	
			RECHERCHIERTE SACHGEBIETE (Int.Cl.6)
			B24B
Der vorliegende Recherchenbericht wurde für alle Patentansprüche erstellt			
Recherchenort DEN HAAG		Abschlußdatum der Recherche 8. Dezember 1999	Prüfer Petrucchi, L
KATEGORIE DER GENANNTEN DOKUMENTE X : von besonderer Bedeutung allein betrachtet Y : von besonderer Bedeutung in Verbindung mit einer anderen Veröffentlichung derselben Kategorie A : technologischer Hintergrund O : mündliche Offenbarung P : Zwischenliteratur		T : der Erfindung zugrunde liegende Theorien oder Grundsätze E : älteres Patentdokument, das jedoch erst am oder nach dem Anmeldedatum veröffentlicht worden ist D : in der Anmeldung angeführtes Dokument L : aus anderen Gründen angeführtes Dokument ----- & : Mitglied der gleichen Patentfamilie, übereinstimmendes Dokument	

EPO FORM 1503 03.82 (P4/C03)

**ANHANG ZUM EUROPÄISCHEN RECHERCHENBERICHT
 ÜBER DIE EUROPÄISCHE PATENTANMELDUNG NR.**

EP 98 10 2679

In diesem Anhang sind die Mitglieder der Patentfamilien der im obengenannten europäischen Recherchenbericht angeführten Patentedokumente angegeben.

Die Angaben über die Familienmitglieder entsprechen dem Stand der Datei des Europäischen Patentamts am
 Diese Angaben dienen nur zur Unterrichtung und erfolgen ohne Gewähr.

08-12-1999

Im Recherchenbericht angeführtes Patentdokument	Datum der Veröffentlichung	Mitglied(er) der Patentfamilie	Datum der Veröffentlichung
DE 4214060	A	04-11-1993	KEINE
WO 9521726	A	17-08-1995	DE 4404122 C 20-07-1995 DE 4428817 C 01-06-1995 WO 9521725 A 17-08-1995 EP 0743890 A 27-11-1996
DE 3604619	A	20-08-1987	DE 3686046 A 20-08-1992 EP 0232531 A 19-08-1987 US 4850151 A 25-07-1989

EPO FORM P0461

Für nähere Einzelheiten zu diesem Anhang : siehe Amtsblatt des Europäischen Patentamts, Nr.12/82