

(12) **EUROPÄISCHE PATENTANMELDUNG**

(88) Veröffentlichungstag A3:
02.02.2000 Patentblatt 2000/05

(51) Int. Cl.⁷: **H01R 13/24**, H01R 23/02,
H01R 25/14

(43) Veröffentlichungstag A2:
13.01.1999 Patentblatt 1999/02

(21) Anmeldenummer: **98112081.9**

(22) Anmeldetag: 30.06.1998

(84) Benannte Vertragsstaaten:
AT BE CH CY DE DK ES FI FR GB GR IE IT LI LU
MC NL PT SE

Benannte Erstreckungsstaaten:

AL LT LV MK RO SI

(30) Priorität: 09.07.1997 DE 19729410

(71) Anmelder:
SIEMENS AKTIENGESELLSCHAFT
80333 München (DE)

(72) Erfinder:
Hussong, Wolfgang, Dipl.-Ing.
91080 Uttenreuth (DE)

(54) Elektrische Steckvorrichtung

(57) Um bei einer elektrischen Steckvorrichtung für einen auf ein Sammelschienensystem (1) aufsetzbaren Verbraucherabzweig (5) auch bei beengten Platzverhältnissen ein besonders einfaches Lösen und Herstellen einer Anschlußverbindung zu ermöglichen, ist ein Stecker (11) mit einer Anzahl von in einer Kontaktebene (26) nebeneinander angeordneten Steckerkontakten

(18) vorgesehen, deren Kontakt mit korrespondierenden Kontaktelementen (13) des Verbraucherabzweigs (5) durch eine Bewegung des Verbraucherabzweigs (5) quer zur Einsteckrichtung (x) des Steckers (11) lösbar ist.

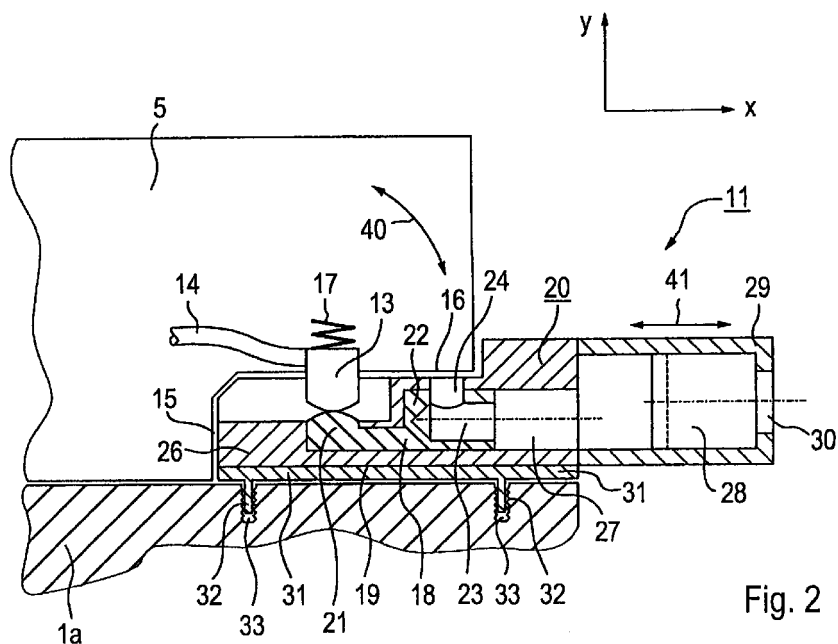

Fig. 2



Europäisches
Patentamt

EUROPÄISCHER RECHERCHENBERICHT

Nummer der Anmeldung
EP 98 11 2081

EINSCHLÄGIGE DOKUMENTE			
Kategorie	Kennzeichnung des Dokuments mit Angabe, soweit erforderlich, der maßgeblichen Teile	Betrifft Anspruch	KLASSIFIKATION DER ANMELDUNG (Int.Cl.6)
A,D	EP 0 073 348 A (KIENZLE APPARATE GMBH) 9. März 1983 (1983-03-09) ----	1	H01R13/24 H01R23/02 H01R25/14
A,D	EP 0 053 252 A (BBC BROWN BOVERI & CIE) 9. Juni 1982 (1982-06-09) ----	1	
A,D	US 3 369 214 A (KRUMREICH CHARLES L ET AL) 13. Februar 1968 (1968-02-13) -----	1	
			RECHERCHIERTE SACHGEBIETE (Int.Cl.6)
			H01R
Der vorliegende Recherchenbericht wurde für alle Patentansprüche erstellt			
Recherchenort DEN HAAG		Abschlußdatum der Recherche 14. Dezember 1999	
		Prüfer Salojärvi, K	
KATEGORIE DER GENANNTEN DOKUMENTE X : von besonderer Bedeutung allein betrachtet Y : von besonderer Bedeutung in Verbindung mit einer anderen Veröffentlichung derselben Kategorie A : technologischer Hintergrund O : nichtschriftliche Offenbarung P : Zwischenliteratur T : der Erfindung zugrunde liegende Theorien oder Grundsätze E : älteres Patentdokument, das jedoch erst am oder nach dem Anmeldedatum veröffentlicht worden ist D : in der Anmeldung angeführtes Dokument L : aus anderen Gründen angeführtes Dokument & : Mitglied der gleichen Patentfamilie, übereinstimmendes Dokument			

EPO FORM 1503 03 82 (P04C03)

**ANHANG ZUM EUROPÄISCHEN RECHERCHENBERICHT
 ÜBER DIE EUROPÄISCHE PATENTANMELDUNG NR.**

EP 98 11 2081

In diesem Anhang sind die Mitglieder der Patentfamilien der im obengenannten europäischen Recherchenbericht angeführten Patentedokumente angegeben.

Die Angaben über die Familienmitglieder entsprechen dem Stand der Datei des Europäischen Patentamts am

Diese Angaben dienen nur zur Unterrichtung und erfolgen ohne Gewähr.

14-12-1999

Im Recherchenbericht angeführtes Patentedokument	Datum der Veröffentlichung	Mitglied(er) der Patentfamilie	Datum der Veröffentlichung
EP 0073348 A	09-03-1983	DE 3133281 A AT 13473 T	07-04-1983 15-06-1985
EP 0053252 A	09-06-1982	DE 3045358 A AT 16542 T	01-07-1982 15-11-1985
US 3369214 A	13-02-1968	KEINE	

EPO FORM P0461

Für nähere Einzelheiten zu diesem Anhang : siehe Amtsblatt des Europäischen Patentamts, Nr.12/82