



(12) **DEMANDE DE BREVET EUROPEEN**

(88) Date de publication A3:
20.12.2000 Bulletin 2000/51

(51) Int Cl.7: **A47C 23/06, A47C 20/04**

(43) Date de publication A2:
20.01.1999 Bulletin 1999/03

(21) Numéro de dépôt: **98401780.6**

(22) Date de dépôt: **15.07.1998**

(84) Etats contractants désignés:
AT BE CH CY DE DK ES FI FR GB GR IE IT LI LU
MC NL PT SE
Etats d'extension désignés:
AL LT LV MK RO SI

(72) Inventeur: **Morizot, Christian**
51100 Reims (FR)

(74) Mandataire: **Thinat, Michel et al**
Cabinet Weinstein,
56 A, rue du Faubourg Saint-Honoré
75008 Paris (FR)

(30) Priorité: **16.07.1997 FR 9709030**

(71) Demandeur: **LA COMPAGNIE CONTINENTALE**
SIMMONS
77437 Marne la Vallée Cédex 2 (FR)

(54) **Dispositif destiné à la fixation de lattes transversales d'un sommier de literie**

(57) La présente invention concerne un dispositif destiné à la fixation de lattes transversales d'un sommier de literie.

Le dispositif est caractérisé en ce que les embouts (16) de fixation des lattes (12) sont fixés aux longerons

correspondants (8) de manière à former une chaîne continue d'embouts espacés de façon équidistante les uns des autres le long du longeron (8).

L'invention trouve application pour des sommiers de literie à cadres articulés relevables.

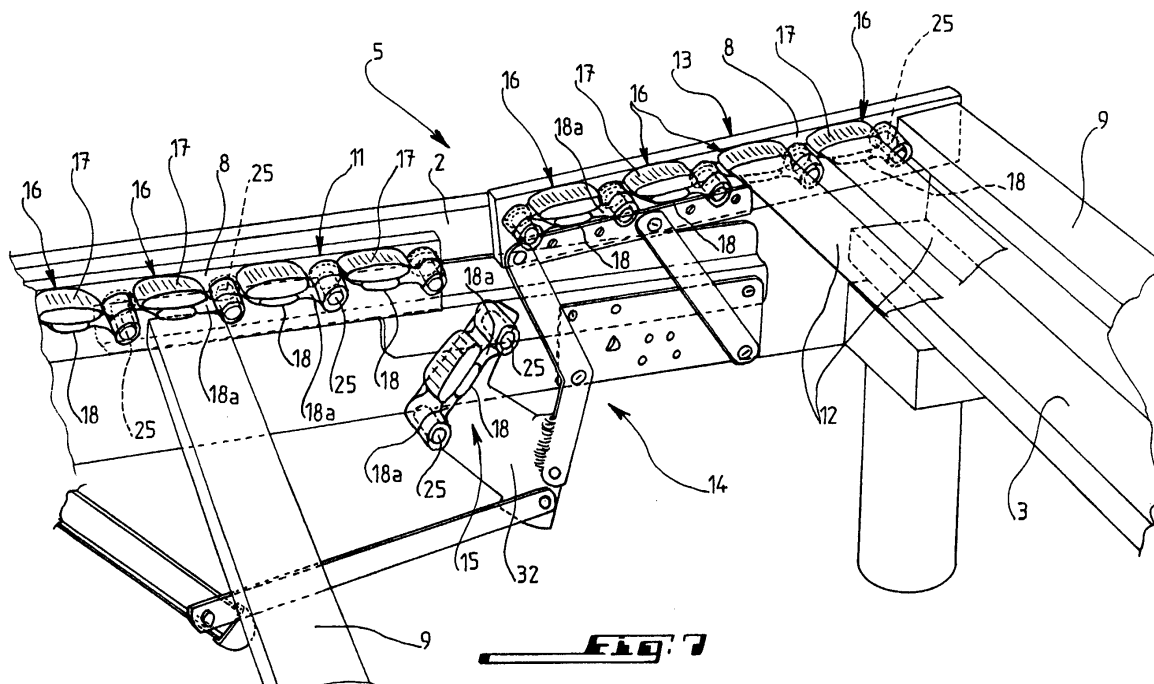



Office européen
des brevets

RAPPORT DE RECHERCHE EUROPEENNE

Numéro de la demande
EP 98 40 1780

DOCUMENTS CONSIDERES COMME PERTINENTS			
Catégorie	Citation du document avec indication, en cas de besoin, des parties pertinentes	Revendication concernée	CLASSEMENT DE LA DEMANDE (Int.Cl.6)
Y	DE 44 41 476 A (WEBER) 23 mai 1996 (1996-05-23) * le document en entier *	1	A47C23/06 A47C20/04
A	---	2-5,9	
Y	EP 0 641 534 A (PARAMOUNT BED) 8 mars 1995 (1995-03-08) * le document en entier *	1	
A	---	4,10,12	
A	DE 295 19 946 U (SCHWENK) 15 février 1996 (1996-02-15) * le document en entier *	1,9,10, 12	
A	DE 33 47 453 A (WITTMANN) 2 août 1984 (1984-08-02) * figure 19 *	6,9	
			DOMAINES TECHNIQUES RECHERCHES (Int.Cl.6)
			A47C
Le présent rapport a été établi pour toutes les revendications			
Lieu de la recherche LA HAYE		Date d'achèvement de la recherche 1 novembre 2000	Examineur VandeVondele, J
<p>CATEGORIE DES DOCUMENTS CITES</p> <p>X : particulièrement pertinent à lui seul Y : particulièrement pertinent en combinaison avec un autre document de la même catégorie A : arrière-plan technologique O : divulgation non-écrite P : document intercalaire</p> <p>T : théorie ou principe à la base de l'invention E : document de brevet antérieur, mais publié à la date de dépôt ou après cette date D : cité dans la demande L : cité pour d'autres raisons & : membre de la même famille, document correspondant</p>			

EPO FORM 1503 03/92 (P04C02)

**ANNEXE AU RAPPORT DE RECHERCHE EUROPEENNE
RELATIF A LA DEMANDE DE BREVET EUROPEEN NO.**

EP 98 40 1780

La présente annexe indique les membres de la famille de brevets relatifs aux documents brevets cités dans le rapport de recherche européenne visé ci-dessus.
Lesdits membres sont contenus au fichier informatique de l'Office européen des brevets à la date du
Les renseignements fournis sont donnés à titre indicatif et n'engagent pas la responsabilité de l'Office européen des brevets.

01-11-2000

Document brevet cité au rapport de recherche	Date de publication	Membre(s) de la famille de brevet(s)	Date de publication
DE 4441476 A	23-05-1996	AT 177297 T	15-03-1999
		DE 59505326 D	15-04-1999
		WO 9615699 A	30-05-1996
		EP 0793432 A	10-09-1997
		US 5924149 A	20-07-1999
EP 641534 A	08-03-1995	AT 174483 T	15-01-1999
		DE 69415239 D	28-01-1999
		DE 69415239 T	19-08-1999
		JP 2670750 B	29-10-1997
		JP 7124038 A	16-05-1995
		KR 141926 B	18-02-1999
		US 5469591 A	28-11-1995
DE 29519946 U	15-02-1996	AUCUN	
DE 3347453 A	02-08-1984	AT 390722 B	25-06-1990
		AT 35283 A	15-12-1989
		CH 664478 A	15-03-1988
		US 4573226 A	04-03-1986

EPO FORM P0460

Pour tout renseignement concernant cette annexe : voir Journal Officiel de l'Office européen des brevets, No.12/82