



(12) **EUROPÄISCHE PATENTANMELDUNG**

(88) Veröffentlichungstag A3:
15.09.1999 Patentblatt 1999/37

(51) Int. Cl.⁶: **E03C 1/01, E03D 11/14**

(43) Veröffentlichungstag A2:
24.02.1999 Patentblatt 1999/08

(21) Anmeldenummer: **98114916.4**

(22) Anmeldetag: **08.08.1998**

(84) Benannte Vertragsstaaten:
**AT BE CH CY DE DK ES FI FR GB GR IE IT LI LU
MC NL PT SE**
Benannte Erstreckungsstaaten:
AL LT LV MK RO SI

(30) Priorität: **21.08.1997 DE 19736341**

(71) Anmelder:
**Friatec Aktiengesellschaft
68229 Mannheim (DE)**

(72) Erfinder:
• **Schweigert, Adolf
88682 Salem (DE)**
• **Warkus, Clemens
68723 Oftersheim (DE)**
• **Krzempek, Gregor
68723 Oftersheim (DE)**

(74) Vertreter:
**Schmitt, Meinrad, Dipl.-Ing.
Reble, Klose & Schmitt
Patente & Marken
Postfach 12 15 19
68066 Mannheim (DE)**

(54) **Befestigungsvorrichtung**

(57) Eine Befestigungsvorrichtung enthält eine Befestigungsplatte (1), welche Öffnungen oder Aufnahmen (12, 13) für Verbindungselemente eines Sanitärelements aufweist und welche eine Ausnehmung (3) zur Durchführung eines mit dem Sanitärelement verbindbaren Rohres (2) enthält. Die Befestigungsvorrichtung soll dahingehend weitergebildet werden, daß wahlweise der Einsatz für unterschiedliche Typen von Sanitärelementen, wie insbesondere Waschtische, WC-Schüsseln oder Bidets, ermöglicht wird. Es wird vorgeschlagen, daß die Befestigungsplatte (1) eine zentrale Ausnehmung (4) aufweist, durch welche ein mit dem Sanitärelement verbindbares Rohr durchführbar ist, und daß von wenigstens zwei unterschiedlichen Typen von Sanitärelementen, insbesondere Bidet oder Waschtisch oder WC-Schüssel, wahlweise ein Typ befestigbar ist.

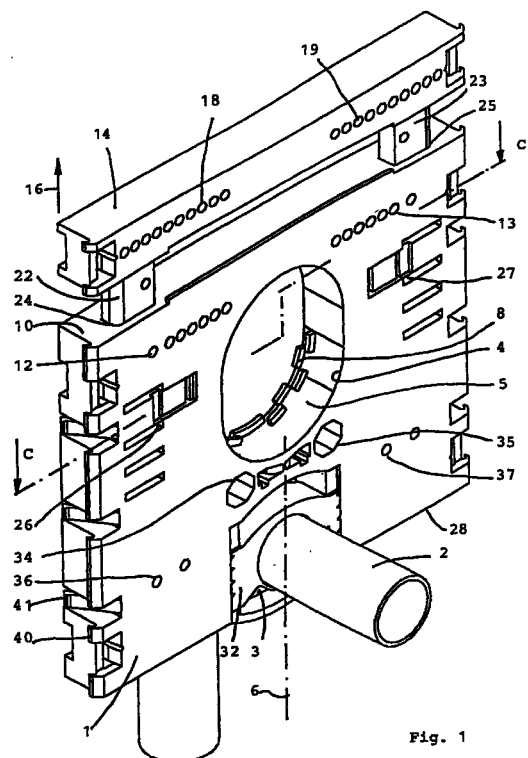



Europäisches
Patentamt

EUROPÄISCHER RECHERCHENBERICHT

Nummer der Anmeldung
EP 98 11 4916

EINSCHLÄGIGE DOKUMENTE			
Kategorie	Kennzeichnung des Dokuments mit Angabe, soweit erforderlich, der maßgeblichen Teile	Betrifft Anspruch	KLASSIFIKATION DER ANMELDUNG (Int.Cl.6)
X	US 3 054 119 A (MANAS) 18. September 1962 (1962-09-18) * Spalte 2, Zeile 25 - Spalte 2, Zeile 35; Abbildung 2 *	1-3	E03C1/01 E03D11/14
Y	* Spalte 3, Zeile 35 - Spalte 3, Zeile 46 *	4-10	
Y,D	--- DE 296 02 714 U (FRIATEC) 18. April 1996 (1996-04-18) * das ganze Dokument *	4-10	
A	--- FR 1 379 948 A (VARLONGA) 8. März 1965 (1965-03-08) * Abbildung 1 *	11,12	

			RECHERCHIERTE SACHGEBIETE (Int.Cl.6)
			E03C E03D E04B
Der vorliegende Recherchenbericht wurde für alle Patentansprüche erstellt			
Recherchenort DEN HAAG		Abschlußdatum der Recherche 23. Juli 1999	Prüfer Hannaart, J
KATEGORIE DER GENANNTEN DOKUMENTE		T : der Erfindung zugrunde liegende Theorien oder Grundsätze E : älteres Patentdokument, das jedoch erst am oder nach dem Anmeldedatum veröffentlicht worden ist D : in der Anmeldung angeführtes Dokument L : aus anderen Gründen angeführtes Dokument	
X : von besonderer Bedeutung allein betrachtet Y : von besonderer Bedeutung in Verbindung mit einer anderen Veröffentlichung derselben Kategorie A : technologischer Hintergrund O : mündliche Offenbarung P : Zwischenliteratur		& : Mitglied der gleichen Patentfamilie, übereinstimmendes Dokument	

EPO FORM 1503 03.82 (P04C03)

**ANHANG ZUM EUROPÄISCHEN RECHERCHENBERICHT
 ÜBER DIE EUROPÄISCHE PATENTANMELDUNG NR.**

EP 98 11 4916

In diesem Anhang sind die Mitglieder der Patentfamilien der im obengenannten europäischen Recherchenbericht angeführten Patentdokumente angegeben.
 Die Angaben über die Familienmitglieder entsprechen dem Stand der Datei des Europäischen Patentamts am
 Diese Angaben dienen nur zur Unterrichtung und erfolgen ohne Gewähr.

23-07-1999

Im Recherchenbericht angeführtes Patentdokument	Datum der Veröffentlichung	Mitglied(er) der Patentfamilie	Datum der Veröffentlichung
US 3054119 A	18-09-1962	KEINE	

DE 29602714 U	18-04-1996	AU 1262697 A	21-08-1997
		CZ 9700359 A	12-11-1997
		EP 0790359 A	20-08-1997
		HR 970082 A	28-02-1998
		NO 970685 A	18-08-1997
		PL 318492 A	18-08-1997
		SK 20497 A	05-11-1997

FR 1379948 A	08-03-1965	KEINE	

EPO FORM P0461

Für nähere Einzelheiten zu diesem Anhang : siehe Amtsblatt des Europäischen Patentamts, Nr.12/82