



(11) **EP 0 922 850 A3**

(12) **EUROPÄISCHE PATENTANMELDUNG**

(88) Veröffentlichungstag A3:
26.04.2000 Patentblatt 2000/17

(51) Int. Cl.⁷: **F02M 37/00**, F02M 37/22

(43) Veröffentlichungstag A2:
16.06.1999 Patentblatt 1999/24

(21) Anmeldenummer: **98123109.5**

(22) Anmeldetag: **03.12.1998**

(84) Benannte Vertragsstaaten:
AT BE CH CY DE DK ES FI FR GB GR IE IT LI LU
MC NL PT SE
 Benannte Erstreckungsstaaten:
AL LT LV MK RO SI

(71) Anmelder:
Bayerische Motoren Werke Aktiengesellschaft
80788 München (DE)

(72) Erfinder: **Schmidt, Rolf**
80809 München (DE)

(30) Priorität: 12.12.1997 DE 19755303

(54) **Kraftstoffversorgungssystem**

(57) Es sind bereits Kraftstoffversorgungssysteme bekannt, bei denen am Gehäuse des Kraftstoff-Filters ein Kraftstoffdruckregler angeordnet ist. Eine solche Anordnung kann unter Umständen ein schwingfähiges System bilden, wodurch es zu Geräuschproblemen kommen kann. Aufgabe der Erfindung ist es, ein Kraftstoffversorgungssystem zu schaffen, bei dem am Kraftstoff-Filtergehäuse ein Kraftstoffdruckregler angeordnet ist und bei dem die bei einem Fahrzeugbetrieb auftretenden Geräusche vermindert sind.

Dies wird dadurch erreicht, daß an einem Abschnitt (9, 10) zwischen dem Kraftstoff-Filter (6) und dem Verbrennungsmotor (17) und/oder dem Kraftstoffdruckregler (12) mindestens eine Drosselvorrichtung (11, 49, 59) angeordnet ist.

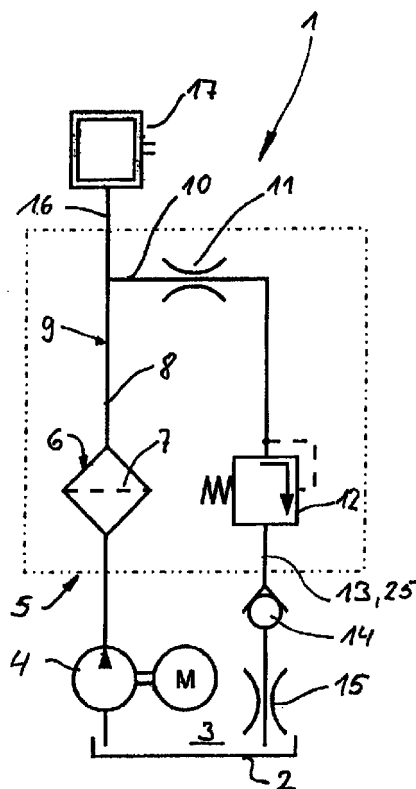

Fig. 1



Europäisches
Patentamt

EUROPÄISCHER RECHERCHENBERICHT

Nummer der Anmeldung
EP 98 12 3109

EINSCHLÄGIGE DOKUMENTE			
Kategorie	Kennzeichnung des Dokuments mit Angabe, soweit erforderlich, der maßgeblichen Teile	Betrifft Anspruch	KLASSIFIKATION DER ANMELDUNG (Int.Cl.6)
A	DE 195 36 084 A (BOSCH) 3. April 1997 (1997-04-03) * Spalte 3, Zeile 41 - Zeile 51 * * Spalte 4, Zeile 42 - Zeile 50; Abbildung 1 *	1	F02M37/00 F02M37/22
			RECHERCHIERTE SACHGEBIETE (Int.Cl.6)
			F02M
Der vorliegende Recherchenbericht wurde für alle Patentansprüche erstellt			
Recherchenort DEN HAAG		Abschlußdatum der Recherche 21. Februar 2000	Prüfer Joris, J
<p>KATEGORIE DER GENANNTEN DOKUMENTE</p> <p>X : von besonderer Bedeutung allein betrachtet Y : von besonderer Bedeutung in Verbindung mit einer anderen Veröffentlichung derselben Kategorie A : technologischer Hintergrund O : nichtschriftliche Offenbarung P : Zwischenliteratur</p> <p>T : der Erfindung zugrunde liegende Theorien oder Grundsätze E : älteres Patentdokument, das jedoch erst am oder nach dem Anmeldedatum veröffentlicht worden ist D : in der Anmeldung angeführtes Dokument L : aus anderen Gründen angeführtes Dokument & : Mitglied der gleichen Patentfamilie, übereinstimmendes Dokument</p>			

EPO FORM 1603 03.02 (P04C03)

**ANHANG ZUM EUROPÄISCHEN RECHERCHENBERICHT
 ÜBER DIE EUROPÄISCHE PATENTANMELDUNG NR.**

EP 98 12 3109

In diesem Anhang sind die Mitglieder der Patentfamilien der im obengenannten europäischen Recherchenbericht angeführten Patentdokumente angegeben.
 Die Angaben über die Familienmitglieder entsprechen dem Stand der Daten des Europäischen Patentamts am
 Diese Angaben dienen nur zur Unterrichtung und erfolgen ohne Gewähr.

21-02-2000

Im Recherchenbericht angeführtes Patentdokument	Datum der Veröffentlichung	Mitglied(er) der Patentfamilie	Datum der Veröffentlichung
DE 19536084 A	03-04-1997	WO 9712143 A	03-04-1997
		EP 0795079 A	17-09-1997

EPO FORM P0461

Für nähere Einzelheiten zu diesem Anhang : siehe Amtsblatt des Europäischen Patentamts, Nr.12/82