



Europäisches Patentamt
European Patent Office
Office européen des brevets



(11) **EP 0 928 622 A3**

(12) **EUROPÄISCHE PATENTANMELDUNG**

(88) Veröffentlichungstag A3:
23.02.2000 Patentblatt 2000/08

(51) Int. Cl.⁷: **A63C 5/00**

(43) Veröffentlichungstag A2:
14.07.1999 Patentblatt 1999/28

(21) Anmeldenummer: **98123616.9**

(22) Anmeldetag: **10.12.1998**

(84) Benannte Vertragsstaaten:
**AT BE CH CY DE DK ES FI FR GB GR IE IT LI LU
MC NL PT SE**
Benannte Erstreckungsstaaten:
AL LT LV MK RO SI

(30) Priorität: **12.01.1998 DE 19800618**
16.01.1998 DE 19801302

(71) Anmelder:
**Franz Völkl GmbH & Co.
Ski und Tennis Sportartikelfabrik KG
94315 Straubing (DE)**

(72) Erfinder: **Allmann, Andreas
9658 Wildhaus (CH)**

(74) Vertreter:
**Graf, Helmut, Dipl.-Ing. et al
Postfach 10 08 26
93008 Regensburg (DE)**

(54) **Schneegleitbrett insbesondere Ski**

(57) Die Erfindung bezieht sich auf ein neuartiges Schneegleitbrett, insbesondere Ski, mit einem Gleitbrettkörper, der ein vorderes und ein rückwärtiges Ende aufweist und an wenigstens einer zwischen diesen bei-

den Enden sich erstreckenden Längsseiten, zumindest in einem die Gleitbrett-Körpermitte einschließenden Bereich einen konkaven Verlauf aufweist.

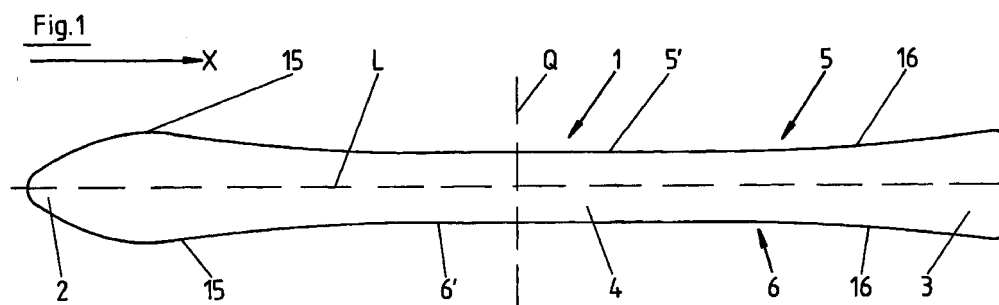

EP 0 928 622 A3



Europäisches
Patentamt

EUROPÄISCHER RECHERCHENBERICHT

Nummer der Anmeldung
EP 98 12 3616

EINSCHLÄGIGE DOKUMENTE			
Kategorie	Kennzeichnung des Dokuments mit Angabe, soweit erforderlich, der maßgeblichen Teile	Betrifft Anspruch	KLASSIFIKATION DER ANMELDUNG (Int.Cl.6)
P,A	DE 197 13 198 A (GAMBS ET AL) 1. Oktober 1998 (1998-10-01) * Seite 1; Abbildungen 1,3 *	1	A63C5/00
A	US 2 510 794 A (BEERLI) 6. Juni 1950 (1950-06-06) * Spalte 3; Abbildung 4 *	1	
A	US 5 603 522 A (NELSON) 18. Februar 1997 (1997-02-18) * Spalte 13, Absatz 7 - Absatz 9; Abbildung 5 *	1	
Der vorliegende Recherchenbericht wurde für alle Patentansprüche erstellt			RECHERCHIERTE SACHGEBIETE (Int.Cl.6)
			A63C
Recherchenort		Abschlußdatum der Recherche	
DEN HAAG		17. Dezember 1999	
Prüfer		Steezman, R	
KATEGORIE DER GENANNTEN DOKUMENTE X : von besonderer Bedeutung allein betrachtet Y : von besonderer Bedeutung in Verbindung mit einer anderen Veröffentlichung derselben Kategorie A : technologischer Hintergrund O : mündliche Offenbarung P : Zwischenliteratur T : der Erfindung zugrunde liegende Theorien oder Grundsätze E : älteres Patentdokument, das jedoch erst am oder nach dem Anmeldedatum veröffentlicht worden ist D : in der Anmeldung angeführtes Dokument L : aus anderen Gründen angeführtes Dokument & : Mitglied der gleichen Patentfamilie, übereinstimmendes Dokument			

EPO FORM 1503 03 82 (P4C03)

**ANHANG ZUM EUROPÄISCHEN RECHERCHENBERICHT
 ÜBER DIE EUROPÄISCHE PATENTANMELDUNG NR.**

EP 98 12 3616

In diesem Anhang sind die Mitglieder der Patentfamilien der im obengenannten europäischen Recherchenbericht angeführten Patentedokumente angegeben.
 Die Angaben über die Familienmitglieder entsprechen dem Stand der Datei des Europäischen Patentamts am
 Diese Angaben dienen nur zur Unterrichtung und erfolgen ohne Gewähr.

17-12-1999

Im Recherchenbericht angeführtes Patentedokument		Datum der Veröffentlichung	Mitglied(er) der Patentfamilie	Datum der Veröffentlichung
DE 19713198	A	01-10-1998	KEINE	
US 2510794	A	06-06-1950	KEINE	
US 5603522	A	18-02-1997	KEINE	

EPO FORM P0461

Für nähere Einzelheiten zu diesem Anhang : siehe Amtsblatt des Europäischen Patentamts, Nr.12/82