



Europäisches Patentamt
European Patent Office
Office européen des brevets



(11) **EP 0 949 021 A3**

(12) **EUROPÄISCHE PATENTANMELDUNG**

(88) Veröffentlichungstag A3:
17.01.2001 Patentblatt 2001/03

(51) Int. Cl.⁷: **B21F 1/00**

(43) Veröffentlichungstag A2:
13.10.1999 Patentblatt 1999/41

(21) Anmeldenummer: **99105833.0**

(22) Anmeldetag: **23.03.1999**

(84) Benannte Vertragsstaaten:
**AT BE CH CY DE DK ES FI FR GB GR IE IT LI LU
MC NL PT SE**
Benannte Erstreckungsstaaten:
AL LT LV MK RO SI

(30) Priorität: **11.04.1998 DE 19816403**

(71) Anmelder:
**WAFIOS Aktiengesellschaft
72764 Reutlingen/Württ. (DE)**

(72) Erfinder:
• **Sautter, Dietmar
72805 Lichtenstein (DE)**
• **Schur, Andreas
72581 Dettingen/Erms (DE)**
• **Speck, Norbert
72768 Reutlingen-Altenburg (DE)**

(74) Vertreter:
**Wolff, Michael, Dipl.-Phys.
Kirchheimer Strasse 69
70619 Stuttgart (DE)**

(54) **Vorrichtung zum Formen von Draht, mit einer Drahtbremseinrichtung**

(57) Um bei einer Drahtformvorrichtung mit einer drehbaren Drahteinzugseinrichtung (10) die Reibung des Drahtes an der Bohrungswandung eines diesen schließlich zur Formstation führenden Halters (52) zu steuern und erforderlichenfalls auf Null zu senken, wird für eine solche Vorrichtung mit mit einem programmgesteuert um die Drahtachse drehbaren Halter (52) vorgeschlagen, diesen mit einer fernsteuerbaren Drahtbremseinrichtung (114) zu versehen, welche radial auf den vorbeigeschobenen Draht wirkt und dazu programmgesteuert ist.

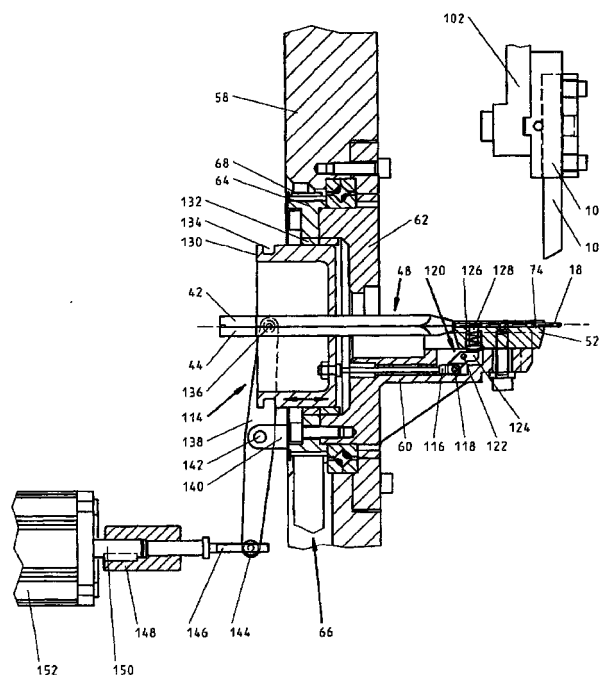

Fig.3

EP 0 949 021 A3



Europäisches
Patentamt

EUROPÄISCHER RECHERCHENBERICHT

Nummer der Anmeldung
EP 99 10 5833

EINSCHLÄGIGE DOKUMENTE			
Kategorie	Kennzeichnung des Dokuments mit Angabe, soweit erforderlich, der maßgeblichen Teile	Betrifft Anspruch	KLASSIFIKATION DER ANMELDUNG (Int.CI.6)
A,D	DE 42 29 294 C (WAFIOS MASCHINEN WAGNER) 16. Dezember 1993 (1993-12-16) * Anspruch 1; Abbildung 1 *	1,6	B21F1/00
A,D	DE 197 36 468 A (ITAYA SEISAKU SHO K K) 26. Februar 1998 (1998-02-26) * Spalte 7, Zeile 5-19; Abbildung 6 *	1,6	
			RECHERCHIERTE SACHGEBIETE (Int.CI.6)
			B21F
Der vorliegende Recherchenbericht wurde für alle Patentansprüche erstellt			
Recherchenort DEN HAAG		Abschlußdatum der Recherche 23. November 2000	
		Prüfer Marc Augé	
KATEGORIE DER GENANNTEN DOKUMENTE X : von besonderer Bedeutung allein betrachtet Y : von besonderer Bedeutung in Verbindung mit einer anderen Veröffentlichung derselben Kategorie A : technologischer Hintergrund O : nichtschriftliche Offenbarung P : Zwischenliteratur T : der Erfindung zugrunde liegende Theorien oder Grundsätze E : älteres Patentdokument, das jedoch erst am oder nach dem Anmeldedatum veröffentlicht worden ist D : in der Anmeldung angeführtes Dokument L : aus anderen Gründen angeführtes Dokument & : Mitglied der gleichen Patentfamilie, übereinstimmendes Dokument			

EPO FORM 1503 03.92 (P04C03)

**ANHANG ZUM EUROPÄISCHEN RECHERCHENBERICHT
 ÜBER DIE EUROPÄISCHE PATENTANMELDUNG NR.**

EP 99 10 5833

In diesem Anhang sind die Mitglieder der Patentfamilien der im obengenannten europäischen Recherchenbericht angeführten Patentdokumente angegeben.

Die Angaben über die Familienmitglieder entsprechen dem Stand der Datei des Europäischen Patentamts am
 Diese Angaben dienen nur zur Unterrichtung und erfolgen ohne Gewähr.

23-11-2000

Im Recherchenbericht angeführtes Patentdokument	Datum der Veröffentlichung	Mitglied(er) der Patentfamilie	Datum der Veröffentlichung
DE 4229294 C	16-12-1993	CH 688182 A	13-06-1997
		IT 1271548 B	30-05-1997
		JP 2551525 B	06-11-1996
		JP 6087048 A	29-03-1994
		US 5363681 A	15-11-1994
DE 19736468 A	26-02-1998	JP 2812433 B	22-10-1998
		JP 10058076 A	03-03-1998
		US 5839312 A	24-11-1998

EPO FORM P0481

Für nähere Einzelheiten zu diesem Anhang : siehe Amtsblatt des Europäischen Patentamts, Nr.12/82