



Europäisches Patentamt  
European Patent Office  
Office européen des brevets



(11) **EP 0 972 740 A3**

(12) **EUROPÄISCHE PATENTANMELDUNG**

(88) Veröffentlichungstag A3:  
**14.03.2001 Patentblatt 2001/11**

(51) Int. Cl.<sup>7</sup>: **B66C 9/16**

(43) Veröffentlichungstag A2:  
**19.01.2000 Patentblatt 2000/03**

(21) Anmeldenummer: **99112242.5**

(22) Anmeldetag: **25.06.1999**

(84) Benannte Vertragsstaaten:  
**AT BE CH CY DE DK ES FI FR GB GR IE IT LI LU  
MC NL PT SE**

Benannte Erstreckungsstaaten:  
**AL LT LV MK RO SI**

(30) Priorität: **16.07.1998 DE 29812657 U**

(71) Anmelder: **Herz, Werner  
D-99988 Heyerode (DE)**

(72) Erfinder: **Herz, Werner  
D-99988 Heyerode (DE)**

(74) Vertreter:  
**WALTHER, WALTHER & HINZ  
Patentanwälte  
Heimradstrasse 2  
34130 Kassel (DE)**

(54) **Führungseinrichtung**

(57) Gegenstand der Erfindung ist eine Führungseinrichtung (1) für einen mit Laufrädern versehenen Kran auf einer Kranbahn mit Kranschiene mit zwei Führungsrollen (30,40), die einander gegenüberliegend im Bereich der Flanken der Kranschiene (50) durch eine Konsole (20) gehalten sind, wobei die Konsole (20) quer zu der Längsachse der Kranschiene (50) beweglich und feststellbar ist.

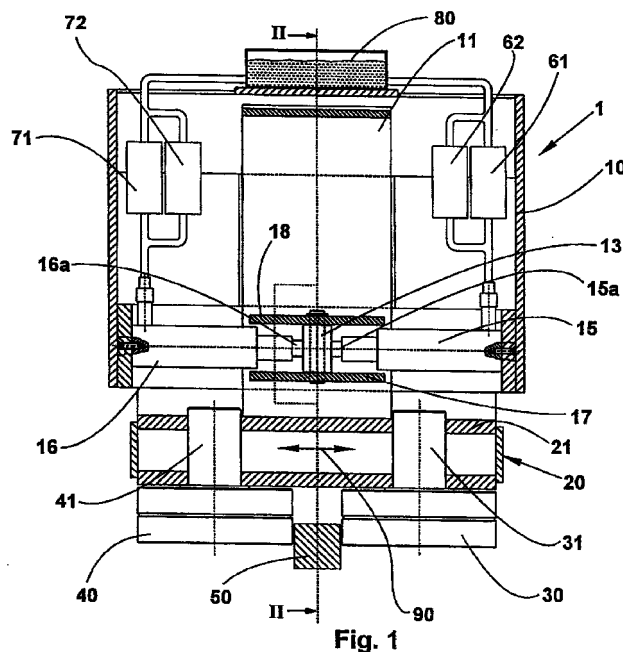

EP 0 972 740 A3



Europäisches  
Patentamt

# EUROPÄISCHER RECHERCHENBERICHT

Nummer der Anmeldung  
EP 99 11 2242

EINSCHLÄGIGE DOKUMENTE			
Kategorie	Kennzeichnung des Dokuments mit Angabe, soweit erforderlich, der maßgeblichen Teile	Betrifft Anspruch	KLASSIFIKATION DER ANMELDUNG (Int.Cl.7)
X	DE 14 31 932 A (M.A.N.) 9. Oktober 1969 (1969-10-09) * Seite 4, Absatz 3 - Seite 6, Absatz 3 *	1	B66C9/16
A	DE 14 31 951 A (STEWARTS AND LLOYDS) 28. November 1968 (1968-11-28)		
A	EP 0 829 449 A (K.C.I.) 18. März 1998 (1998-03-18)		
A	US 5 575 220 A (VAN SOEST) 19. November 1996 (1996-11-19)		
			RECHERCHIERTE SACHGEBIETE (Int.Cl.7)
			B66C B66F
Der vorliegende Recherchenbericht wurde für alle Patentansprüche erstellt			
Recherchenort <b>DEN HAAG</b>		Abschlußdatum der Recherche <b>24. Januar 2001</b>	Prüfer <b>Van den Berghe, E</b>
KATEGORIE DER GENANNTEN DOKUMENTE X : von besonderer Bedeutung allein betrachtet Y : von besonderer Bedeutung in Verbindung mit einer anderen Veröffentlichung derselben Kategorie A : technologischer Hintergrund O : mündliche Offenbarung P : Zwischenliteratur		T : der Erfindung zugrunde liegende Theorien oder Grundsätze E : älteres Patentedokument, das jedoch erst am oder nach dem Anmeldedatum veröffentlicht worden ist D : in der Anmeldung angeführtes Dokument L : aus anderen Gründen angeführtes Dokument & : Mitglied der gleichen Patentfamilie, übereinstimmendes Dokument	

EPO FORM 1503 03/82 (P04C03)

**ANHANG ZUM EUROPÄISCHEN RECHERCHENBERICHT  
 ÜBER DIE EUROPÄISCHE PATENTANMELDUNG NR.**

EP 99 11 2242

In diesem Anhang sind die Mitglieder der Patentfamilien der im obengenannten europäischen Recherchenbericht angeführten Patentedokumente angegeben.  
 Die Angaben über die Familienmitglieder entsprechen dem Stand der Datei des Europäischen Patentamts am  
 Diese Angaben dienen nur zur Unterrichtung und erfolgen ohne Gewähr.

24-01-2001

Im Recherchenbericht angeführtes Patentedokument		Datum der Veröffentlichung	Mitglied(er) der Patentfamilie		Datum der Veröffentlichung
DE 1431932	A	09-10-1969	KEINE		
DE 1431951	A	28-11-1968	KEINE		
EP 829449	A	18-03-1998	FI	100594 B	15-01-1998
			NO	974210 A	16-03-1998
			US	5866997 A	02-02-1999
US 5575220	A	19-11-1996	CA	2179461 A,C	21-12-1996

EPO FORM P0481

Für nähere Einzelheiten zu diesem Anhang : siehe Amtsblatt des Europäischen Patentamts, Nr.12/82