



Europäisches Patentamt
European Patent Office
Office européen des brevets



(11) **EP 1 002 487 A3**

(12) **EUROPÄISCHE PATENTANMELDUNG**

(88) Veröffentlichungstag A3:
30.05.2001 Patentblatt 2001/22

(51) Int. Cl.⁷: **A47H 23/02**, A47H 13/00

(43) Veröffentlichungstag A2:
24.05.2000 Patentblatt 2000/21

(21) Anmeldenummer: **99123411.3**

(22) Anmeldetag: **22.11.1999**

(84) Benannte Vertragsstaaten:
**AT BE CH CY DE DK ES FI FR GB GR IE IT LI LU
MC NL PT SE**

Benannte Erstreckungsstaaten:
AL LT LV MK RO SI

(30) Priorität: **21.11.1998 DE 29820857 U**
03.05.1999 DE 19920105
08.05.1999 DE 19921468

(71) Anmelder: **Hauer, Doris**
71576 Burgstetten (DE)

(72) Erfinder: **Hauer, Doris**
71576 Burgstetten (DE)

(74) Vertreter: **Winter, Martina Dr.**
Kirchstrasse 4-6
71364 Winnenden (DE)

(54) **Vorhang**

(57) Die vorliegende Erfindung betrifft einen Vorhang (1) bestehend aus zwei oder mehr Einzelteilen (10, 20, 30, 40, 110, 120, 130, 140). Erfindungsgemäß ist vorgesehen, daß jedes Einzelteil (10, 20, 30, 40, 110, 120, 130, 140) entlang mindestens einer Kante (11, 21, 31, 41, 111, 112, 113, 114) ein oder mehrere

Aufhängvorrichtungen aufweist, wobei die Einzelteile (10, 20, 30, 40, 110, 120, 130, 140) mittels der Aufhängvorrichtungen nebeneinander, übereinander, aneinander oder ineinander aufgehängt sind.

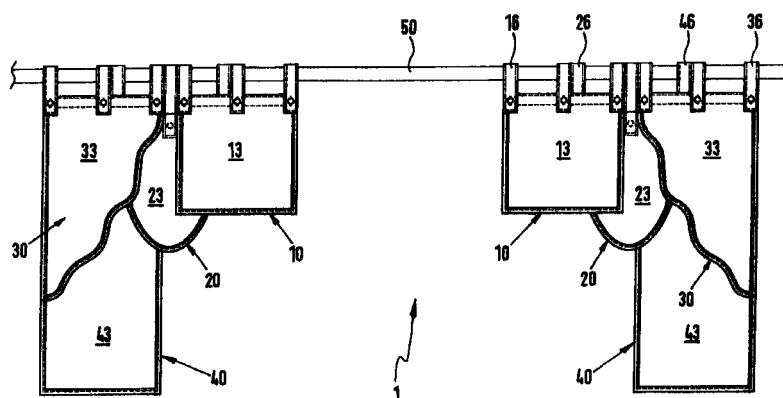

Fig. 5b

EP 1 002 487 A3



Europäisches
Patentamt

EUROPÄISCHER RECHERCHENBERICHT

Nummer der Anmeldung
EP 99 12 3411

EINSCHLÄGIGE DOKUMENTE			
Kategorie	Kennzeichnung des Dokuments mit Angabe, soweit erforderlich, der maßgeblichen Teile	Betrifft Anspruch	KLASSIFIKATION DER ANMELDUNG (Int.Cl.7)
X	US 1 778 499 A (KING) 14. Oktober 1930 (1930-10-14) * Spalte 2, Zeile 44 - Zeile 108; Abbildungen 1-4,10,11 *	1,2, 14-16	A47H23/02 A47H13/00
X	US 5 191 922 A (WADE DEBRA A) 9. März 1993 (1993-03-09) * Zusammenfassung; Abbildung 1 *	1,2	
X	US 2 392 598 A (LEWIS) 8. Januar 1946 (1946-01-08) * das ganze Dokument *	1,16	
X	US 2 410 662 A (KAHN) 5. November 1946 (1946-11-05) * das ganze Dokument *	1,12, 14-16 2	
A	US 2 444 166 A (LASAVOY) 29. Juni 1948 (1948-06-29) * Spalte 3, Zeile 37 - Zeile 43 * * Abbildung 6 *	17	
			RECHERCHIERTE SACHGEBIETE (Int.Cl.7)
			A47H
Der vorliegende Recherchenbericht wurde für alle Patentansprüche erstellt			
Recherchenort DEN HAAG		Abschlußdatum der Recherche 5. April 2001	Prüfer Vrugt, S
KATEGORIE DER GENANNTEN DOKUMENTE X : von besonderer Bedeutung allein betrachtet Y : von besonderer Bedeutung in Verbindung mit einer anderen Veröffentlichung derselben Kategorie A : technologischer Hintergrund O : nichtschriftliche Offenbarung P : Zwischenliteratur		T : der Erfindung zugrunde liegende Theorien oder Grundsätze E : älteres Patentdokument, das jedoch erst am oder nach dem Anmeldedatum veröffentlicht worden ist D : in der Anmeldung angeführtes Dokument L : aus anderen Gründen angeführtes Dokument & : Mitglied der gleichen Patentfamilie, übereinstimmendes Dokument	

EPO FORM 1503 03.82 (P04C03)

**ANHANG ZUM EUROPÄISCHEN RECHERCHENBERICHT
 ÜBER DIE EUROPÄISCHE PATENTANMELDUNG NR.**

EP 99 12 3411

In diesem Anhang sind die Mitglieder der Patentfamilien der im obengenannten europäischen Recherchenbericht angeführten Patentedokumente angegeben.

Die Angaben über die Familienmitglieder entsprechen dem Stand der Datei des Europäischen Patentamts am
 Diese Angaben dienen nur zur Unterrichtung und erfolgen ohne Gewähr.

05-04-2001

Im Recherchenbericht angeführtes Patentedokument		Datum der Veröffentlichung	Mitglied(er) der Patentfamilie	Datum der Veröffentlichung
US 1778499	A	14-10-1930	KEINE	
US 5191922	A	09-03-1993	KEINE	
US 2392598	A	08-01-1946	KEINE	
US 2410662	A	05-11-1946	KEINE	
US 2444166	A	29-06-1948	KEINE	

EPO FORM P0461

Für nähere Einzelheiten zu diesem Anhang : siehe Amtsblatt des Europäischen Patentamts, Nr.12/82