



Europäisches Patentamt
European Patent Office
Office européen des brevets



(11) **EP 1 004 713 A3**

(12) **EUROPÄISCHE PATENTANMELDUNG**

(88) Veröffentlichungstag A3:
23.08.2000 Patentblatt 2000/34

(51) Int. Cl.⁷: **E03C 1/042**

(43) Veröffentlichungstag A2:
31.05.2000 Patentblatt 2000/22

(21) Anmeldenummer: **99118780.8**

(22) Anmeldetag: **23.09.1999**

(84) Benannte Vertragsstaaten:
**AT BE CH CY DE DK ES FI FR GB GR IE IT LI LU
MC NL PT SE**

Benannte Erstreckungsstaaten:
AL LT LV MK RO SI

(30) Priorität: **23.11.1998 DE 19853951**

(71) Anmelder: **HANSA METALLWERKE AG
70567 Stuttgart (DE)**

(72) Erfinder:

- **Gatter, Raimond
75015 Bretten (DE)**
- **Hecker, Hans-Hermann
72644 Oberboihingen (DE)**

(74) Vertreter: **Ostertag, Ulrich
Patentanwälte
Dr. Ulrich Ostertag
Dr. Reinhard Ostertag
Eibenweg 10
70597 Stuttgart (DE)**

(54) **Abdeck-Rosette**

(57) Eine Abdeck-Rosette (4) für eine sanitäre Unterputzarmatur (1) weist eine an der Unterputzarmatur (1) befestigbare Abdeckplatte (7) auf. An dieser ist eine Zierhaube (16) mittels einer Rasteinrichtung (7, 17) lösbar befestigt. Die Abdeckplatte (7) und die Zierhaube (16) weisen koaxiale Durchgangsöffnungen (51, 52) für einen Bereich (6) der Unterputzarmatur (1) auf. Die Rasteinrichtung (7, 17) weist einen mindestens eine

elastisch nachgebende Federzunge (10) umfassenden Federabschnitt (9) auf. Mittels der Rasteinrichtung (7, 17) wird die Zierhaube (16) derart gehalten, daß die durch die Rasteinrichtung (7, 17) bewirkte Verbindung durch eine von der Abdeckplatte (7) wegwirkende Zugkraft lösbar ist.

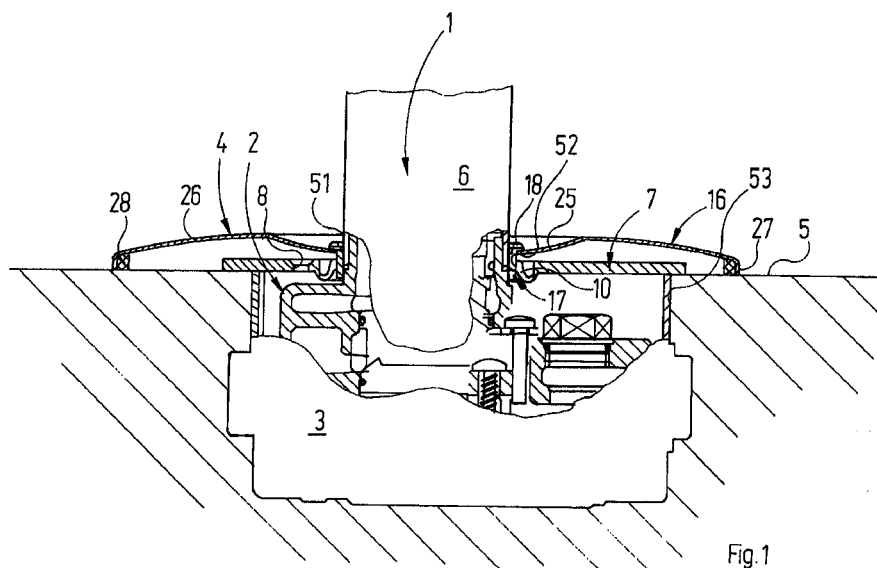

EP 1 004 713 A3



Europäisches
Patentamt

EUROPÄISCHER RECHERCHENBERICHT

Nummer der Anmeldung
EP 99 11 8780

EINSCHLÄGIGE DOKUMENTE			
Kategorie	Kennzeichnung des Dokuments mit Angabe, soweit erforderlich, der maßgeblichen Teile	Betrifft Anspruch	KLASSIFIKATION DER ANMELDUNG (Int.Cl.7)
X	DE 85 06 575 U (KOCH) 29. Januar 1987 (1987-01-29) * Anspruch 3; Abbildung 2 *	1	E03C1/042
D,A	EP 0 485 842 A (GROHE ARMATUREN FRIEDRICH) 20. Mai 1992 (1992-05-20)	1	
			RECHERCHIERTE SACHGEBIETE (Int.Cl.7)
			E03C F16L
Der vorliegende Recherchenbericht wurde für alle Patentansprüche erstellt			
Recherchenort DEN HAAG		Abschlußdatum der Recherche 26. Juni 2000	Prüfer De Coene, P
<p>KATEGORIE DER GENANNTEN DOKUMENTE</p> <p>X : von besonderer Bedeutung allein betrachtet Y : von besonderer Bedeutung in Verbindung mit einer anderen Veröffentlichung derselben Kategorie A : technologischer Hintergrund O : mündliche Offenbarung P : Zwischenliteratur</p> <p>T : der Erfindung zugrunde liegende Theorien oder Grundsätze E : älteres Patentdokument, das jedoch erst am oder nach dem Anmeldedatum veröffentlicht worden ist D : in der Anmeldung angeführtes Dokument L : aus anderen Gründen angeführtes Dokument & : Mitglied der gleichen Patentfamilie, übereinstimmendes Dokument</p>			

EPO FORM 1503 03.82 (P04003)

**ANHANG ZUM EUROPÄISCHEN RECHERCHENBERICHT
 ÜBER DIE EUROPÄISCHE PATENTANMELDUNG NR.**

EP 99 11 8780

In diesem Anhang sind die Mitglieder der Patentfamilien der im obengenannten europäischen Recherchenbericht angeführten Patentedokumente angegeben.
 Die Angaben über die Familienmitglieder entsprechen dem Stand der Datei des Europäischen Patentamts am
 Diese Angaben dienen nur zur Unterrichtung und erfolgen ohne Gewähr.

26-06-2000

Im Recherchenbericht angeführtes Patentedokument		Datum der Veröffentlichung	Mitglied(er) der Patentfamilie	Datum der Veröffentlichung
DE 8506575	U	29-01-1987	KEINE	
EP 0485842	A	20-05-1992	DE 4035911 A	14-05-1992
			AT 128505 T	15-10-1995
			DE 59106589 D	02-11-1995
			DK 485842 T	15-01-1996
			ES 2080219 T	01-02-1996
			JP 4266683 A	22-09-1992
			US 5161567 A	10-11-1992

EPO FORM P0461

Für nähere Einzelheiten zu diesem Anhang : siehe Amtsblatt des Europäischen Patentamts, Nr.12/82