



Europäisches Patentamt
European Patent Office
Office européen des brevets



(11) **EP 1 004 743 A3**

(12) **EUROPÄISCHE PATENTANMELDUNG**

(88) Veröffentlichungstag A3:
09.01.2002 Patentblatt 2002/02

(51) Int Cl.7: **E06B 9/40**, E06B 9/58,
E04F 10/06

(43) Veröffentlichungstag A2:
31.05.2000 Patentblatt 2000/22

(21) Anmeldenummer: **99121274.7**

(22) Anmeldetag: **25.10.1999**

(84) Benannte Vertragsstaaten:
**AT BE CH CY DE DK ES FI FR GB GR IE IT LI LU
MC NL PT SE**
Benannte Erstreckungsstaaten:
AL LT LV MK RO SI

(71) Anmelder: **CLAUSS MARKISEN PROJEKT GmbH**
73266 Bissingen (DE)

(72) Erfinder: **Clauss, Ulrich**
73266 Bissingen (DE)

(30) Priorität: **23.11.1998 DE 29820914 U**

(74) Vertreter: **Patentanwälte Rüger, Barthelt & Abel**
Webergasse 3
73728 Esslingen (DE)

(54) **Senkrechtmarkise**

(57) Bei einer vertikal bewegbaren Markise ist die Wickelwelle in den Wandhaltern (2) gelagert, die zweiteilig sind. Jeder Wandhalter besteht aus einem Basisteil (11), das an der Wand des Gebäudes zu befestigen ist und einem Lagerträger (12) zur Lagerung der Wickelwelle. Das Basisteil (11) enthält zwei Nuten (19,21)

und es können in das Basisteil (11) ein oder zwei Lagerträger (12) eingeführt werden. Im Falle einer Einzelmarkise oder am Ende einer Reihenanlage sitzt lediglich in einer Nut (19,21) ein Lagerträger (12), während bei Reihenanlagen dort, wo zwei Markisen aneinander stoßen, in jeder Nut (19,21) ein Lagerträger (12) sitzt, so dass sich zwei Lagerträger (12) ein Basisteil (11) teilen.

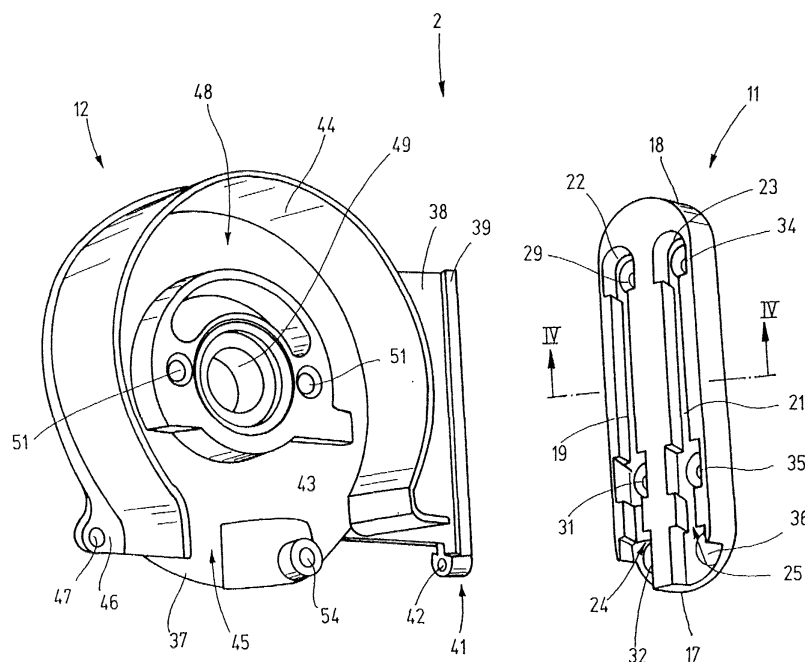

Fig. 2

EP 1 004 743 A3



Europäisches
Patentamt

EUROPÄISCHER RECHERCHENBERICHT

Nummer der Anmeldung
EP 99 12 1274

EINSCHLÄGIGE DOKUMENTE			
Kategorie	Kennzeichnung des Dokuments mit Angabe, soweit erforderlich, der maßgeblichen Teile	Betrifft Anspruch	KLASSIFIKATION DER ANMELDUNG (Int.CI.7)
Y	DE 27 28 121 A (ADE WERK GMBH) 11. Januar 1979 (1979-01-11) * Seite 3, letzter Absatz - Seite 4, Absatz 1; Abbildung 1 * ---	1-4,7,9, 11,15, 20,21	E06B9/40 E06B9/58 E04F10/06
Y	US 1 018 110 A (HOGLE) * Seite 1, Zeile 34 - Zeile 87; Abbildungen 1,2 * -----	1-4,7,9, 11,15, 20,21	
			RECHERCHIERTE SACHGEBIETE (Int.CI.7)
			E04F E06B
Der vorliegende Recherchenbericht wurde für alle Patentansprüche erstellt			
Recherchenort DEN HAAG		Abschlußdatum der Recherche 9. November 2001	Prüfer Pesche1, G
KATEGORIE DER GENANNTEN DOKUMENTE X : von besonderer Bedeutung allein betrachtet Y : von besonderer Bedeutung in Verbindung mit einer anderen Veröffentlichung derselben Kategorie A : technologischer Hintergrund O : mündliche Offenbarung P : Zwischenliteratur		T : der Erfindung zugrunde liegende Theorien oder Grundsätze E : älteres Patentedokument, das jedoch erst am oder nach dem Anmeldedatum veröffentlicht worden ist D : in der Anmeldung angeführtes Dokument L : aus anderen Gründen angeführtes Dokument & : Mitglied der gleichen Patentfamilie, übereinstimmendes Dokument	

EPO FORM 1503 03/92 (P04C03)

**ANHANG ZUM EUROPÄISCHEN RECHERCHENBERICHT
 ÜBER DIE EUROPÄISCHE PATENTANMELDUNG NR.**

EP 99 12 1274

In diesem Anhang sind die Mitglieder der Patentfamilien der im obengenannten europäischen Recherchenbericht angeführten Patendokumente angegeben.
 Die Angaben über die Familienmitglieder entsprechen dem Stand der Datei des Europäischen Patentamts am
 Diese Angaben dienen nur zur Unterrichtung und erfolgen ohne Gewähr.

09-11-2001

Im Recherchenbericht angeführtes Patendokument		Datum der Veröffentlichung	Mitglied(er) der Patentfamilie	Datum der Veröffentlichung
DE 2728121	A	11-01-1979	DE 2728121 A1	11-01-1979
US 1018110	A	KEINE		

EPO FORM P0461

Für nähere Einzelheiten zu diesem Anhang : siehe Amtsblatt des Europäischen Patentamts, Nr.12/82