



Europäisches Patentamt
European Patent Office
Office européen des brevets



(11)

EP 1 036 908 A3

(12)

EUROPÄISCHE PATENTANMELDUNG

(88) Veröffentlichungstag A3:
11.09.2002 Patentblatt 2002/37

(51) Int Cl.7: **E06B 3/72, E06B 3/58**

(43) Veröffentlichungstag A2:
20.09.2000 Patentblatt 2000/38

(21) Anmeldenummer: **00105268.7**

(22) Anmeldetag: **14.03.2000**

(84) Benannte Vertragsstaaten:
**AT BE CH CY DE DK ES FI FR GB GR IE IT LI LU
MC NL PT SE**
Benannte Erstreckungsstaaten:
AL LT LV MK RO SI

(72) Erfinder: **Kreye, Bernhard, Sen.**
49078 Osnabrück (DE)

(74) Vertreter: **Jabbusch, Wolfgang, Dr.Jur. et al**
Patentanwälte
Jabbusch Arendt & Wehser
Koppelstrasse 3
26135 Oldenburg (DE)

(30) Priorität: **18.03.1999 DE 29904972 U**

(71) Anmelder: **Kreye, Bernard**
49080 Osnabrück (DE)

(54) Türflügel

(57) Die Erfindung bezieht sich auf einen Türflügel, mit einem Türblatt aus einem aus Profilen zusammengesetzten Flügelrahmen, der eine aus einem beidseitig mit Blech kaschierten Kern bestehende plattenartige Türfüllung einfaßt, die wenigstens eine ausgeschnittene Öffnung aufweist, in die ein die Öffnung verschließendes Plattenelement, z.B. eine Verglasung, eingesetzt und mittels den Rand der Öffnung einfassender Zierprofile gehalten ist.

Die Bleche stehen in vorbestimmten Randbereichen der Türfüllung über den Außenrand des Kerns um ein bestimmtes Maß vor. Jedes Zierprofil ist als auf die freie Kante eines jeweils zugeordneten Blechs steckbare Steckleiste ausgebildet. Jedes Zierprofil hat eine Steckaufnahme, die als Längsnut ausgebildet ist, deren Nutbreite wenigstens gleich der Dicke des in der Steckaufnahme aufgenommenen Bleches ist.

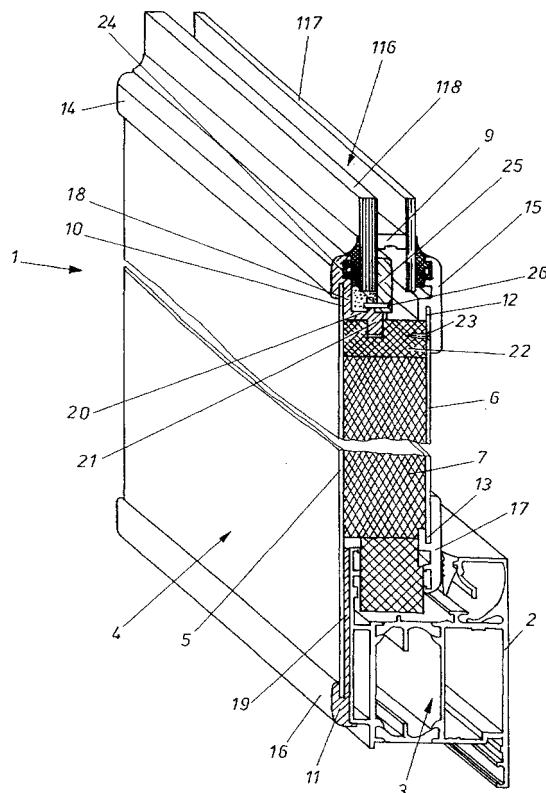

EP 1 036 908 A3



Europäisches
Patentamt

EUROPÄISCHER RECHERCHENBERICHT

Nummer der Anmeldung
EP 00 10 5268

EINSCHLÄGIGE DOKUMENTE			
Kategorie	Kennzeichnung des Dokuments mit Angabe, soweit erforderlich, der maßgeblichen Teile	Betrifft Anspruch	KLASSIFIKATION DER ANMELDUNG (Int.Cl.7)
X	EP 0 771 925 A (JRM DOORS LIMITED) 7. Mai 1997 (1997-05-07) * Spalte 6, Zeile 4-53; Abbildungen 6,9 * ----	1-5,11	E06B3/72 E06B3/58
X	DE 298 10 889 U (WESTAG & GETALIT AG) 27. August 1998 (1998-08-27) * Seite 4, Absatz 2 - Seite 7, Absatz 1; Ansprüche 1-8; Abbildung 1 * ----	1,2,5-7, 9	
X	FR 2 737 247 A (RIGHINI SA) 31. Januar 1997 (1997-01-31) * Seite 6, Absatz 3; Anspruch 6; Abbildungen 2,3 * -----	1,2,5	
			RECHERCHIERTE SACHGEBIETE (Int.Cl.7)
			E06B
Der vorliegende Recherchenbericht wurde für alle Patentansprüche erstellt			
Recherchenort MÜNCHEN		Abschlußdatum der Recherche 24. Juli 2002	Prüfer Kofoed, P
<p>KATEGORIE DER GENANNTEN DOKUMENTE</p> <p>X : von besonderer Bedeutung allein betrachtet Y : von besonderer Bedeutung in Verbindung mit einer anderen Veröffentlichung derselben Kategorie A : technologischer Hintergrund O : mündliche Offenbarung P : Zwischenliteratur</p> <p>T : der Erfindung zugrunde liegende Theorien oder Grundsätze E : älteres Patentdokument, das jedoch erst am oder nach dem Anmeldedatum veröffentlicht worden ist D : in der Anmeldung angeführtes Dokument L : aus anderen Gründen angeführtes Dokument</p> <p>& : Mitglied der gleichen Patentfamilie, übereinstimmendes Dokument</p>			

EPO FORM 1503.03.82 (P04C03)

**ANHANG ZUM EUROPÄISCHEN RECHERCHENBERICHT
 ÜBER DIE EUROPÄISCHE PATENTANMELDUNG NR.**

EP 00 10 5268

In diesem Anhang sind die Mitglieder der Patentfamilien der im obengenannten europäischen Recherchenbericht angeführten Patendokumente angegeben.
 Die Angaben über die Familienmitglieder entsprechen dem Stand der Datei des Europäischen Patentamts am
 Diese Angaben dienen nur zur Unterrichtung und erfolgen ohne Gewähr.

24-07-2002

Im Recherchenbericht angeführtes Patentdokument		Datum der Veröffentlichung	Mitglied(er) der Patentfamilie		Datum der Veröffentlichung
EP 0771925	A	07-05-1997	GB	2306541 A	07-05-1997
			AT	189038 T	15-02-2000
			DE	69606260 D1	24-02-2000
			EP	0771925 A1	07-05-1997
			ES	2144214 T3	01-06-2000
			US	5852910 A	29-12-1998

DE 29810889	U	27-08-1998	DE	29810889 U1	27-08-1998

FR 2737247	A	31-01-1997	FR	2737247 A1	31-01-1997

EPO FORM P0461

Für nähere Einzelheiten zu diesem Anhang : siehe Amtsblatt des Europäischen Patentamts, Nr.12/82