



Europäisches Patentamt
European Patent Office
Office européen des brevets



(11) **EP 1 045 475 A3**

(12) **EUROPÄISCHE PATENTANMELDUNG**

(88) Veröffentlichungstag A3:
04.04.2001 Patentblatt 2001/14

(51) Int. Cl.⁷: **H01R 4/48, H01R 9/24**

(43) Veröffentlichungstag A2:
18.10.2000 Patentblatt 2000/42

(21) Anmeldenummer: **00106904.6**

(22) Anmeldetag: **31.03.2000**

(84) Benannte Vertragsstaaten:
**AT BE CH CY DE DK ES FI FR GB GR IE IT LI LU
MC NL PT SE**
Benannte Erstreckungsstaaten:
AL LT LV MK RO SI

(30) Priorität: **16.04.1999 DE 19917142**

(71) Anmelder: **BJB GmbH & Co. KG**
59755 Arnsberg (DE)

(72) Erfinder:
• **Henrici, Dieter**
59757 Arnsberg (DE)

• **Standop, Wolfgang**
59700 Hamm (DE)
• **Wedding, Hans**
59759 Arnsberg (DE)
• **Neuhaus, Manfred, Dipl.-Ing.**
59757 Arnsberg (DE)

(74) Vertreter:
Patentanwälte Ostriga & Sonnet
Stresemannstrasse 6-8
42275 Wuppertal (DE)

(54) **Schraubenlose Anschluss- oder Verbindungsklemme für elektrische Leiter**

(57) Dargestellt und beschrieben ist eine schraubenlose Anschluss- oder Verbindungsklemme für elektrische Leiter mit einem Kontaktrahmen, der ein U-Profil mit einem U-Steg und parallel zueinander ausgerichteten U-Schenkeln beinhaltet, und einer mit dem Kontaktrahmen zusammenwirkenden Klemmfeder, die einen Klemmfedersteg und Federschenkel aufweist, deren Klemmfedersteg mit dem U-Profil des Kontaktrahmens verbunden ist und deren Federschenkel mit ihren Klemmkanten an Widerlagern des Kontaktrahmens anliegen. Die erfindungsgemäße Besonderheit besteht darin, dass einige oder alle U-Schenkel des U-Profils des Kontaktrahmens über den U-Steg des U-Profils Fortsätze aufweisen, die nach auswärts verformt sind und die zur Anlage der Klemmkanten der Federschenkel bestimmten Widerlager des Kontaktrahmens ausbilden, und dass der Klemmfedersteg der Klemmfeder am U-Profil des Kontaktrahmens angreift und Arme aufweist, die nach auswärts über die Kanten der U-Schenkel des U-Profils des Kontaktrahmens geführt sind und an ihren Enden die Federschenkel tragen, welche durch Umbiegung zwischen die Widerlager des Kontaktrahmens geführt sind und deren freie, die Klemmkanten ausbildenden Enden zurück nach innen weisen. Eine derartige Klemme verfügt über völlig unabhängige Klemmstellen, die sich hinsichtlich der Klemmkräfte nicht gegenseitig beeinflussen. Weiterhin wird durch

den quasi skelettartigen Aufbau sowohl des Kontaktrahmens als auch der Klemmfeder ein überaus geringer Materialverschnitt erreicht.

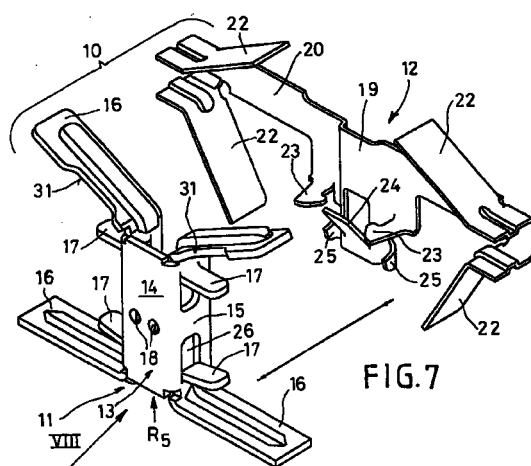

EP 1 045 475 A3



Europäisches
Patentamt

EUROPÄISCHER RECHERCHENBERICHT

Nummer der Anmeldung
EP 00 10 6904

EINSCHLÄGIGE DOKUMENTE			
Kategorie	Kennzeichnung des Dokuments mit Angabe, soweit erforderlich, der maßgeblichen Teile	Betrifft Anspruch	KLASSIFIKATION DER ANMELDUNG (Int.CI.7)
A	DE 44 09 206 C (PHOENIX CONTACT GMBH & CO) 11. Mai 1995 (1995-05-11) * Zusammenfassung; Abbildungen 1,3,5 *	1	H01R4/48 H01R9/24
A	CH 426 974 A (VOSSLOH WERKE GMBH) 31. Dezember 1966 (1966-12-31) * Ansprüche 1-3; Abbildungen 1,2 *	1	
A	FR 2 249 422 A (GMT SA) 23. Mai 1975 (1975-05-23) * Anspruch 1; Abbildung 1 *	1	
A	CA 1 109 132 A (HONEYWELL LTD) 15. September 1981 (1981-09-15) * Ansprüche 1,2; Abbildung 7 *	1	
			RECHERCHIERTE SACHGEBIETE (Int.CI.7)
			H01R
Der vorliegende Recherchenbericht wurde für alle Patentansprüche erstellt			
Recherchenort DEN HAAG		Abschlußdatum der Recherche 12. Februar 2001	
		Prüfer Jiménez, J	
KATEGORIE DER GENANNTEN DOKUMENTE		T : der Erfindung zugrunde liegende Theorien oder Grundsätze E : älteres Patentdokument, das jedoch erst am oder nach dem Anmeldedatum veröffentlicht worden ist D : in der Anmeldung angeführtes Dokument L : aus anderen Gründen angeführtes Dokument & : Mitglied der gleichen Patentfamilie, übereinstimmendes Dokument	
X : von besonderer Bedeutung allein betrachtet Y : von besonderer Bedeutung in Verbindung mit einer anderen Veröffentlichung derselben Kategorie A : technologischer Hintergrund O : nichtschriftliche Offenbarung P : Zwischenliteratur			

EPO FORM 1503 03 82 (P04C03)

**ANHANG ZUM EUROPÄISCHEN RECHERCHENBERICHT
 ÜBER DIE EUROPÄISCHE PATENTANMELDUNG NR.**

EP 00 10 6904

In diesem Anhang sind die Mitglieder der Patentfamilien der im obengenannten europäischen Recherchenbericht angeführten Patentedokumente angegeben.
 Die Angaben über die Familienmitglieder entsprechen dem Stand der Datei des Europäischen Patentamts am
 Diese Angaben dienen nur zur Unterrichtung und erfolgen ohne Gewähr.

12-02-2001

Im Recherchenbericht angeführtes Patentedokument		Datum der Veröffentlichung	Mitglied(er) der Patentfamilie	Datum der Veröffentlichung
DE 4409206	C	11-05-1995	KEINE	
CH 426974	A	31-12-1966	KEINE	
FR 2249422	A	23-05-1975	KEINE	
CA 1109132	A	15-09-1981	KEINE	

EPO FORM P0481

Für nähere Einzelheiten zu diesem Anhang : siehe Amtsblatt des Europäischen Patentamts, Nr.12/82