



(12) **EUROPÄISCHE PATENTANMELDUNG**

(88) Veröffentlichungstag A3:
10.10.2001 Patentblatt 2001/41

(51) Int Cl.7: **B27B 7/02, B27B 7/04**

(43) Veröffentlichungstag A2:
25.10.2000 Patentblatt 2000/43

(21) Anmeldenummer: **00108393.0**

(22) Anmeldetag: **17.04.2000**

(84) Benannte Vertragsstaaten:
AT BE CH CY DE DK ES FI FR GB GR IE IT LI LU
MC NL PT SE
 Benannte Erstreckungsstaaten:
AL LT LV MK RO SI

(71) Anmelder: **Schwaiger, Edeltraud**
94491 Hengersberg (DE)

(72) Erfinder: **Schwaiger, Edeltraud**
94491 Hengersberg (DE)

(30) Priorität: **17.06.1999 DE 19927742**
23.04.1999 DE 19918637

(74) Vertreter: **Schohe, Stefan**
Forrester & Boehmert
Pettenkoferstrasse 20-22
80336 München (DE)

(54) **Vorrichtung zum Zerlegen von Baumstämmen in einem Quartierabschnitt und zugehörige Sägestation**

(57) Sägestation zum Abtrennen von Bohlen von verschiedenen aneinander angrenzenden Seiten eines Baumstammes oder Baumstammteils mit einem Bearbeitungsbereich, in dem der Baumstamm oder das Baumstammteil gesägt wird, gekennzeichnet durch

mindestens zwei Kreissägen (K_1, K_2) zum Abtrennen von einer oder mehreren Bohlen von dem Baumstamm oder Baumstammteil, wobei eine Schnittebene der ersten Kreissäge (K_1) einen nicht verschwindenden Winkel zu einer Schnittebene der zweiten Kreissäge (K_2) bildet.

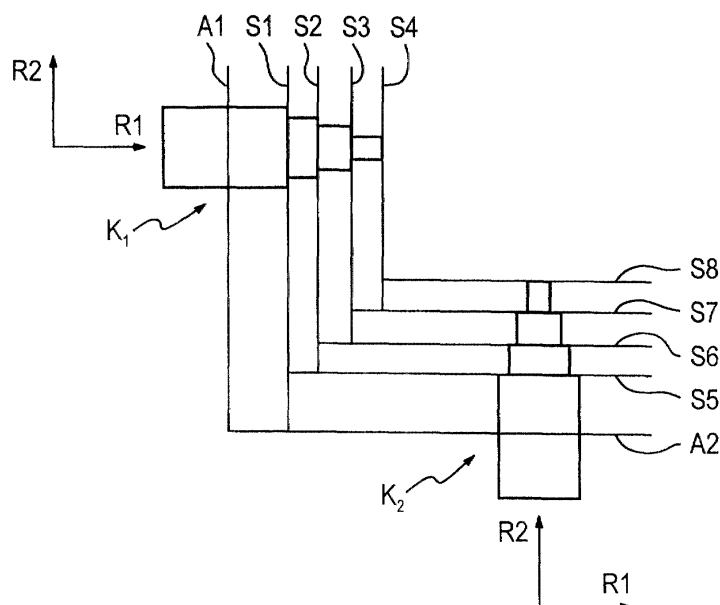

Fig. 3



Europäisches
Patentamt

EUROPÄISCHER RECHERCHENBERICHT

Nummer der Anmeldung
EP 00 10 8393

EINSCHLÄGIGE DOKUMENTE			
Kategorie	Kennzeichnung des Dokuments mit Angabe, soweit erforderlich, der maßgeblichen Teile	Betrifft Anspruch	KLASSIFIKATION DER ANMELDUNG (Int.Cl.7)
E	EP 1 050 386 A (ESTERER WD GMBH & CO) 8. November 2000 (2000-11-08) * das ganze Dokument *	1-5,7-9, 15,16	B27B7/02 B27B7/04
X	WO 96 01174 A (WEP SPOL S R O) 18. Januar 1996 (1996-01-18) * das ganze Dokument *	1-6,8,9, 15,19	
Y		11,12,16	
A		10,14, 17,18,20	
X	FR 2 696 122 A (PITKANEN RISTO) 1. April 1994 (1994-04-01) * das ganze Dokument *	1-4,15, 17-20	
A		10	
Y	EP 0 106 907 A (LINCK MASCHF & EISEN) 2. Mai 1984 (1984-05-02) * Seite 5, Zeile 19 - Seite 9, Zeile 10 * * Abbildungen 2,4 *	11,12	
A		1,3-6,8, 9,15	RECHERCHIERTE SACHGEBIETE (Int.Cl.7)
Y	FR 2 709 263 A (CIRAD) 3. März 1995 (1995-03-03) * Seite 15, Zeile 10 - Zeile 14 * * Seite 19, Zeile 28 - Seite 22, Zeile 17 * * Abbildungen 1,2,4 *	16	B27B
A		10,15, 17,18,20	
A	DE 78 836 C (STUHLMANN FR ERNST) 22. Dezember 1894 (1894-12-22) * das ganze Dokument *	7	
-/-			
Der vorliegende Recherchenbericht wurde für alle Patentansprüche erstellt			
Recherchenort DEN HAAG		Abschlußdatum der Recherche 17. April 2001	Prüfer Rijks, M
<p>KATEGORIE DER GENANNTEN DOKUMENTE</p> <p>X : von besonderer Bedeutung allein betrachtet Y : von besonderer Bedeutung in Verbindung mit einer anderen Veröffentlichung derselben Kategorie A : technologischer Hintergrund O : nichtschriftliche Offenbarung P : Zwischenliteratur</p> <p>T : der Erfindung zugrunde liegende Theorien oder Grundsätze E : älteres Patentdokument, das jedoch erst am oder nach dem Anmeldedatum veröffentlicht worden ist D : in der Anmeldung angeführtes Dokument L : aus anderen Gründen angeführtes Dokument</p> <p>& : Mitglied der gleichen Patentfamilie, übereinstimmendes Dokument</p>			

EPO FORM 1503 03/92 (P04C03)



Europäisches
Patentamt

EUROPÄISCHER RECHERCHENBERICHT

Nummer der Anmeldung
EP 00 10 8393

EINSCHLÄGIGE DOKUMENTE			
Kategorie	Kennzeichnung des Dokuments mit Angabe, soweit erforderlich, der maßgeblichen Teile	Betrifft Anspruch	KLASSIFIKATION DER ANMELDUNG (Int.Cl.7)
A	US 3 141 482 A (ARNESS S K) 21. Juli 1964 (1964-07-21) * Spalte 3, Zeile 54 - Zeile 69 * * Abbildungen 4,7 *	7	
A	EP 0 334 834 A (LOSCH LUDWIG) 27. September 1989 (1989-09-27) * Spalte 2, Zeile 41 - Spalte 3, Zeile 39 * * Abbildungen A,D *	7	
			RECHERCHIERTE SACHGEBIETE (Int.Cl.7)
Der vorliegende Recherchenbericht wurde für alle Patentansprüche erstellt			
Recherchenort DEN HAAG		Abschlußdatum der Recherche 17. April 2001	Prüfer Rijks, M
<p>KATEGORIE DER GENANNTEN DOKUMENTE</p> <p>X : von besonderer Bedeutung allein betrachtet Y : von besonderer Bedeutung in Verbindung mit einer anderen Veröffentlichung derselben Kategorie A : technologischer Hintergrund O : mündliche Offenbarung P : Zwischenliteratur</p> <p>T : der Erfindung zugrunde liegende Theorien oder Grundsätze E : älteres Patentdokument, das jedoch erst am oder nach dem Anmeldedatum veröffentlicht worden ist D : in der Anmeldung angeführtes Dokument L : aus anderen Gründen angeführtes Dokument & : Mitglied der gleichen Patentfamilie, übereinstimmendes Dokument</p>			

EPO FORM 1503 03 92 (P04C03)

**ANHANG ZUM EUROPÄISCHEN RECHERCHENBERICHT
 ÜBER DIE EUROPÄISCHE PATENTANMELDUNG NR.**

EP 00 10 8393

In diesem Anhang sind die Mitglieder der Patentfamilien der im obengenannten europäischen Recherchenbericht angeführten Patentdokumente angegeben.

Die Angaben über die Familienmitglieder entsprechen dem Stand der Datei des Europäischen Patentamts am
 Diese Angaben dienen nur zur Unterrichtung und erfolgen ohne Gewähr.

17-04-2001

Im Recherchenbericht angeführtes Patentdokument		Datum der Veröffentlichung	Mitglied(er) der Patentfamilie		Datum der Veröffentlichung
EP 1050386	A	08-11-2000	DE	19920546 A	09-11-2000
WO 9601174	A	18-01-1996	SK	81094 A	06-11-1996
			AT	165548 T	15-05-1998
			AU	2997195 A	25-01-1996
			BG	62125 B	31-03-1999
			BG	101201 A	30-12-1997
			CZ	9603839 A	11-06-1997
			DE	69502285 D	04-06-1998
			DE	69502285 T	16-09-1999
			EP	0768939 A	23-04-1997
			ES	2118609 T	16-09-1998
			FI	970047 A	03-01-1997
			HU	76597 A	29-09-1997
			NO	965618 A	30-12-1996
			PL	318471 A	23-06-1997
			SI	9520089 A	31-10-1997
FR 2696122	A	01-04-1994	FI	911950 A	23-10-1992
			FI	911488 A	28-09-1992
			SE	9200923 A	28-09-1992
EP 0106907	A	02-05-1984	AT	31666 T	15-01-1988
			DE	3277907 D	11-02-1988
FR 2709263	A	03-03-1995	KEINE		
DE 78836	C		KEINE		
US 3141482	A	21-07-1964	KEINE		
EP 0334834	A	27-09-1989	AT	64885 T	15-07-1991
			DE	58900156 D	08-08-1991

EPO FORM P0481

Für nähere Einzelheiten zu diesem Anhang : siehe Amtsblatt des Europäischen Patentamts, Nr.12/82