



Europäisches Patentamt
European Patent Office
Office européen des brevets



(11)

EP 1 050 246 A3

(12)

EUROPÄISCHE PATENTANMELDUNG

(88) Veröffentlichungstag A3:
26.05.2004 Patentblatt 2004/22

(51) Int Cl.7: **A47B 81/00**

(43) Veröffentlichungstag A2:
08.11.2000 Patentblatt 2000/45

(21) Anmeldenummer: **00810212.1**

(22) Anmeldetag: **13.03.2000**

(84) Benannte Vertragsstaaten:
**AT BE CH CY DE DK ES FI FR GB GR IE IT LI LU
MC NL PT SE**
Benannte Erstreckungsstaaten:
AL LT LV MK RO SI

(71) Anmelder: **PEKA-METALL AG**
6295 Mosen (CH)

(72) Erfinder: **Weber, Peter**
5712 Beinwil am See (CH)

(30) Priorität: **05.05.1999 EP 99810392**

(74) Vertreter: **BOVARD AG - Patentanwälte**
Optingenstrasse 16
3000 Bern 25 (CH)

(54) Schrankelement

(57) Ein Schrankelement (1) ist durch zwei Seitenwände (3, 4), eine Rückwand (2), ein oberes Abdeckelement und ein unteres Bodenelement gebildet. Der eine Bereich (7) der Vorderseite (8) ist durch das daran anstossende weitere Schrankelement (9) verdeckt. Der andere Bereich bildet den Zugang (10) in das Innere (11) des Schrankelementes (1). Das Türelement (12), durch welches der Zugang (10) verschliessbar ist, ist an einem ersten Rahmen (13) befestigt, der mit Führungsmitteln (16) ausgestattet ist. Diese Führungsmittel (16) wirken mit weiteren Führungsmitteln zusammen, die an einem um eine vertikale Achse (18) schwenkbaren Flügel (19) befestigt sind. Diese vertikale Achse (18) ist im

vorderen Endbereich der vorderen Seitenwand (4) angebracht. Der erste Rahmen (13), der mit ersten Ablagefächern (15) ausgestattet ist, lässt sich aus dem Schrankelement (1) herausziehen und während des Ausziehens, geführt durch eine Führungsbahn (23), um die vertikale Achse (18) verschwenken. Dadurch wird der Zugang (10) zum Schrankelement (1) freigegeben, ein Wagen (28), der mit weiteren Ablagefächern (30) ausgestattet ist, und der im hinteren Bereich des Schrankelementes (1) untergebracht ist, lässt sich dann in eine vorgeschobene Position in den Bereich des Zugangs verfahren, wodurch die Zugänglichkeit auf die Ablagefächer (30) dieses Wagens (28) erreicht wird.

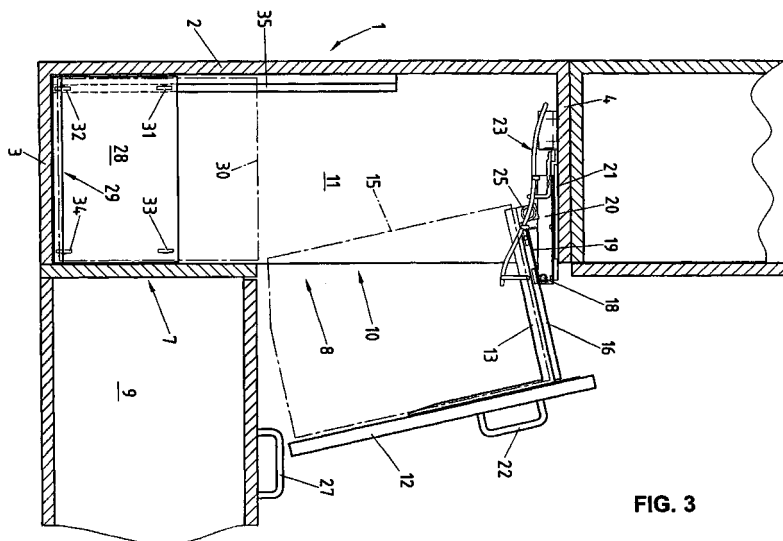

FIG. 3

EP 1 050 246 A3



Europäisches
Patentamt

EUROPÄISCHER RECHERCHENBERICHT

Nummer der Anmeldung
EP 00 81 0212

EINSCHLÄGIGE DOKUMENTE			
Kategorie	Kennzeichnung des Dokuments mit Angabe, soweit erforderlich, der maßgeblichen Teile	Betrifft Anspruch	KLASSIFIKATION DER ANMELDUNG (Int.Cl.7)
A	EP 0 806 161 A (PEKA METALL AG) 12. November 1997 (1997-11-12) * Zusammenfassung; Abbildungen *	1-12	A47B81/00
A	DE 299 02 660 U (TER MEER STEINMEISTER) 29. April 1999 (1999-04-29) * Abbildungen *	1-12	
A	DE 195 14 009 A (VAUTH SAGEL GMBH & CO) 17. Oktober 1996 (1996-10-17) * Zusammenfassung; Abbildungen *	1-12	
A	DE 29 36 601 A (ELFA SYST) 17. April 1980 (1980-04-17) * Abbildungen *	1-12	
			RECHERCHIERTE SACHGEBIETE (Int.Cl.7)
			A47B
Der vorliegende Recherchenbericht wurde für alle Patentansprüche erstellt			
Recherchenort Den Haag		Abschlußdatum der Recherche 7. April 2004	Prüfer Ottesen, R
KATEGORIE DER GENANNTEN DOKUMENTE X : von besonderer Bedeutung allein betrachtet Y : von besonderer Bedeutung in Verbindung mit einer anderen Veröffentlichung derselben Kategorie A : technologischer Hintergrund O : nichtschriftliche Offenbarung P : Zwischenliteratur		T : der Erfindung zugrunde liegende Theorien oder Grundsätze E : älteres Patentdokument, das jedoch erst am oder nach dem Anmeldedatum veröffentlicht worden ist D : in der Anmeldung angeführtes Dokument L : aus anderen Gründen angeführtes Dokument & : Mitglied der gleichen Patentfamilie, übereinstimmendes Dokument	

EPO FORM 1503 03.82 (P04C03)

**ANHANG ZUM EUROPÄISCHEN RECHERCHENBERICHT
 ÜBER DIE EUROPÄISCHE PATENTANMELDUNG NR.**

EP 00 81 0212

In diesem Anhang sind die Mitglieder der Patentfamilien der im obengenannten europäischen Recherchenbericht angeführten Patentedokumente angegeben.

Die Angaben über die Familienmitglieder entsprechen dem Stand der Datei des Europäischen Patentamts am
 Diese Angaben dienen nur zur Unterrichtung und erfolgen ohne Gewähr.

07-04-2004

Im Recherchenbericht angeführtes Patentedokument	Datum der Veröffentlichung	Mitglied(er) der Patentfamilie	Datum der Veröffentlichung
EP 0806161 A	12-11-1997	EP 0806161 A1	12-11-1997
		AT 201309 T	15-06-2001
		DE 59606959 D1	28-06-2001
		US 5941620 A	24-08-1999
DE 29902660 U	29-04-1999	DE 29902660 U1	29-04-1999
DE 19514009 A	17-10-1996	DE 19514009 A1	17-10-1996
		AT 184763 T	15-10-1999
		AU 5335696 A	30-10-1996
		BR 9604917 A	25-04-2000
		DE 59603166 D1	28-10-1999
		DK 820244 T3	10-04-2000
		WO 9632035 A1	17-10-1996
		EP 0820244 A1	28-01-1998
		ES 2138330 T3	01-01-2000
		GR 3031883 T3	29-02-2000
DE 2936601 A	17-04-1980	CH 626520 A5	30-11-1981
		AT 373134 B	27-12-1983
		AT 610279 A	15-05-1983
		DE 2936601 A1	17-04-1980

EPO FORM P0461

Für nähere Einzelheiten zu diesem Anhang : siehe Amtsblatt des Europäischen Patentamts, Nr.12/82