



Europäisches Patentamt
European Patent Office
Office européen des brevets



(11)

EP 1 057 961 A3

(12)

EUROPÄISCHE PATENTANMELDUNG

(88) Veröffentlichungstag A3:
19.12.2001 Patentblatt 2001/51

(51) Int Cl.7: **E06B 1/70, E06B 3/46**

(43) Veröffentlichungstag A2:
06.12.2000 Patentblatt 2000/49

(21) Anmeldenummer: **00111378.6**

(22) Anmeldetag: **26.05.2000**

(84) Benannte Vertragsstaaten:
**AT BE CH CY DE DK ES FI FR GB GR IE IT LI LU
MC NL PT SE**
Benannte Erstreckungsstaaten:
AL LT LV MK RO SI

(72) Erfinder:
• **Renz, Walter, Dipl.-Ing. (FH)**
71254 Ditzingen (DE)
• **Kayser, Bernd**
71254 Ditzingen (DE)

(30) Priorität: **31.05.1999 DE 29909401 U**
10.03.2000 DE 20004350 U
24.05.2000 DE 20009185 U

(74) Vertreter: **Graf, Helmut, Dipl.-Ing. et al**
Patentanwalt Postfach 10 08 26
93008 Regensburg (DE)

(71) Anmelder: **Gretsch Unitas GmbH Baubeschläge**
D-71254 Ditzingen (DE)

(54) Schwellenprofil für Gebäudetüren sowie Gebäudetür

(57) Ein Schwellenprofil (6) für Gebäude oder Gebäudefenstertüren, insbesondere Hebeschiebetüren (2) ist aus Kunststoff gefertigt. An der Oberseite des

Schwellenprofils (6) ist wenigstens eine Schwellenabdeckung (22A) befestigt, die mit einem plattenartigen Profilabschnitt (23A') die Oberseite des Schwellenprofils (6) zumindest teilweise abdeckt.

FIG. 2

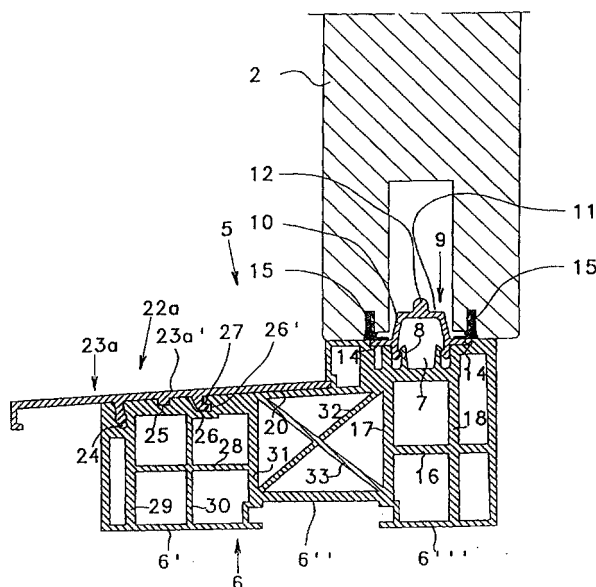

EP 1 057 961 A3



Europäisches
Patentamt

EUROPÄISCHER RECHERCHENBERICHT

Nummer der Anmeldung
EP 00 11 1378

EINSCHLÄGIGE DOKUMENTE			
Kategorie	Kennzeichnung des Dokuments mit Angabe, soweit erforderlich, der maßgeblichen Teile	Betrifft Anspruch	KLASSIFIKATION DER ANMELDUNG (Int.Cl.7)
A	EP 0 016 957 A (GRETSCH UNITAS GMBH) 15. Oktober 1980 (1980-10-15) * Seite 1, Zeile 1 - Seite 2, letzte Zeile * * Abbildungen *	1	E06B1/70 E06B3/46
A	EP 0 003 042 A (GRETSCH UNITAS GMBH) 25. Juli 1979 (1979-07-25) * Seite 9, Zeile 9 - Seite 14, letzte Zeile * * Abbildungen *	1	
			RECHERCHIERTE SACHGEBIETE (Int.Cl.7)
			E06B
Der vorliegende Recherchenbericht wurde für alle Patentansprüche erstellt			
Recherchenort DEN HAAG		Abschlußdatum der Recherche 25. Oktober 2001	Prüfer Verdonck, B
<p>KATEGORIE DER GENANNTEN DOKUMENTE</p> <p>X : von besonderer Bedeutung allein betrachtet Y : von besonderer Bedeutung in Verbindung mit einer anderen Veröffentlichung derselben Kategorie A : technologischer Hintergrund O : mündliche Offenbarung P : Zwischenliteratur</p> <p>T : der Erfindung zugrunde liegende Theorien oder Grundsätze E : älteres Patentdokument, das jedoch erst am oder nach dem Anmeldedatum veröffentlicht worden ist D : in der Anmeldung angeführtes Dokument L : aus anderen Gründen angeführtes Dokument & : Mitglied der gleichen Patentfamilie, übereinstimmendes Dokument</p>			

EPO FORM 1503 03 92 (P04003)

**ANHANG ZUM EUROPÄISCHEN RECHERCHENBERICHT
 ÜBER DIE EUROPÄISCHE PATENTANMELDUNG NR.**

EP 00 11 1378

In diesem Anhang sind die Mitglieder der Patentfamilien der im obengenannten europäischen Recherchenbericht angeführten Patentedokumente angegeben.

Die Angaben über die Familienmitglieder entsprechen dem Stand der Datei des Europäischen Patentamts am
 Diese Angaben dienen nur zur Unterrichtung und erfolgen ohne Gewähr.

25-10-2001

Im Recherchenbericht angeführtes Patentedokument		Datum der Veröffentlichung	Mitglied(er) der Patentfamilie		Datum der Veröffentlichung
EP 0016957	A	15-10-1980	EP	0016957 A1	15-10-1980
EP 0003042	A	25-07-1979	DE	2801596 A1	19-07-1979
			EP	0003042 A1	25-07-1979

EPO FORM P0461

Für nähere Einzelheiten zu diesem Anhang : siehe Amtsblatt des Europäischen Patentamts, Nr.12/82