



(12)

EUROPÄISCHE PATENTANMELDUNG

(88) Veröffentlichungstag A3:
11.09.2002 Patentblatt 2002/37

(51) Int Cl.⁷: **E03C 1/06**

(43) Veröffentlichungstag A2:
28.02.2001 Patentblatt 2001/09

(21) Anmeldenummer: **00117078.6**

(22) Anmeldetag: **09.08.2000**

(84) Benannte Vertragsstaaten:
AT BE CH CY DE DK ES FI FR GB GR IE IT LI LU
MC NL PT SE
 Benannte Erstreckungsstaaten:
AL LT LV MK RO SI

(72) Erfinder: **VEITH, Rudolf**
D-42551 Velbert (DE)

(74) Vertreter: **Weisse, Jürgen, Dipl.-Phys. et al**
Patentanwälte,
Dipl.-Phys. Jürgen Weisse,
Dipl.-Phys. Dr. Ing. Renate Weisse,
Bökenbusch 41
42555 Velbert (DE)

(30) Priorität: 25.08.1999 DE 29914810 U

(71) Anmelder: **VEITH, Rudolf**
D-42551 Velbert (DE)

(54) **Adapter für Duschkopfaufhängungen**

(57) Eine Adaptervorrichtung (28) für Duschkopfaufhängungen besteht aus einem Trägerkörper (29) mit einem Aufnahmeteil (30) für einen Duschkopf und Be-

festigungsmitteln zum lösbaren Anbringen des Trägerkörpers (29) an der Duschkopfaufhängung. Die Adaptervorrichtung (28) enthält ein zweites Aufnahmeteil (32) zur Aufnahme von Aufhängeelementen (42).

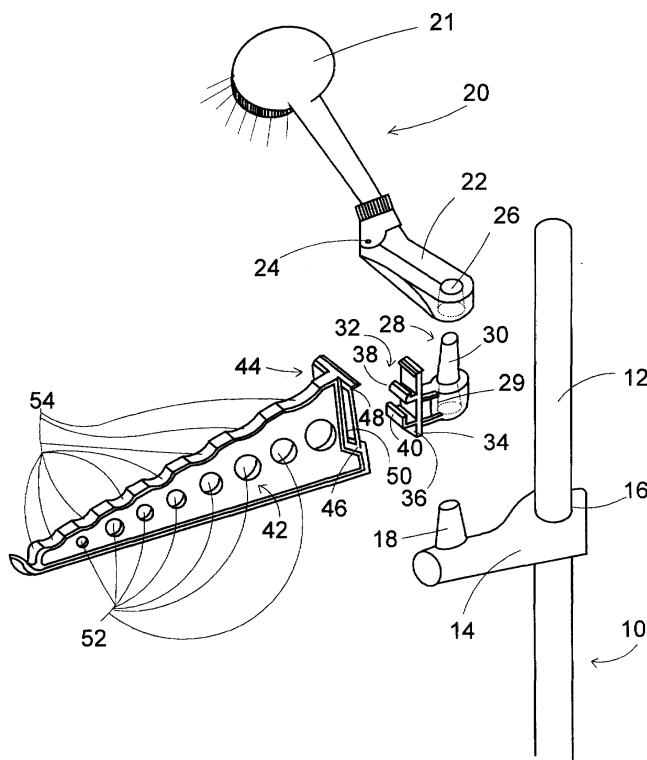

Fig. 1



Europäisches
Patentamt

EUROPÄISCHER RECHERCHENBERICHT

Nummer der Anmeldung
EP 00 11 7078

EINSCHLÄGIGE DOKUMENTE			
Kategorie	Kennzeichnung des Dokuments mit Angabe, soweit erforderlich, der maßgeblichen Teile	Betrifft Anspruch	KLASSIFIKATION DER ANMELDUNG (Int.Cl.7)
X	DE 36 11 745 A (SEITE KLAUS) 22. Oktober 1987 (1987-10-22) * das ganze Dokument *	1,2,6-9	E03C1/06
X	JP 08 013561 A (AIRISU OOOYAMA KK) 16. Januar 1996 (1996-01-16) * Abbildungen 1,3,14,15 *	1,3-5,8	
X	JP 09 144087 A (SEKISUI CHEM CO LTD) 3. Juni 1997 (1997-06-03) * Abbildung 1 *	1	
A	WO 99 16339 A (VEITH RUDOLF) 8. April 1999 (1999-04-08) * Abbildung 1 *	5,6,8,9	
A	US 5 104 083 A (SHANNON BRIAN P) 14. April 1992 (1992-04-14) * Abbildungen 1,2 *	5,6,9	
A	US 4 730 737 A (ROBINSON EDWARD) 15. März 1988 (1988-03-15) * Abbildung 1 *	5,6,9	RECHERCHIERTE SACHGEBIETE (Int.Cl.7)
			E03C A47K D06F
Der vorliegende Recherchenbericht wurde für alle Patentansprüche erstellt			
Recherchenort MÜNCHEN		Abschlußdatum der Recherche 16. Juli 2002	Prüfer Isailovski, M
KATEGORIE DER GENANNTEN DOKUMENTE X : von besonderer Bedeutung allein betrachtet Y : von besonderer Bedeutung in Verbindung mit einer anderen Veröffentlichung derselben Kategorie A : technologischer Hintergrund O : nichtschriftliche Offenbarung P : Zwischenliteratur		T : der Erfindung zugrunde liegende Theorien oder Grundsätze E : älteres Patentedokument, das jedoch erst am oder nach dem Anmeldedatum veröffentlicht worden ist D : in der Anmeldung angeführtes Dokument L : aus anderen Gründen angeführtes Dokument & : Mitglied der gleichen Patentfamilie, übereinstimmendes Dokument	

EPO FORM 1503 03.82 (P04C03)

**ANHANG ZUM EUROPÄISCHEN RECHERCHENBERICHT
 ÜBER DIE EUROPÄISCHE PATENTANMELDUNG NR.**

EP 00 11 7078

In diesem Anhang sind die Mitglieder der Patentfamilien der im obengenannten europäischen Recherchenbericht angeführten Patentdokumente angegeben.
 Die Angaben über die Familienmitglieder entsprechen dem Stand der Datei des Europäischen Patentamts am
 Diese Angaben dienen nur zur Unterrichtung und erfolgen ohne Gewähr.

16-07-2002

Im Recherchenbericht angeführtes Patentdokument		Datum der Veröffentlichung	Mitglied(er) der Patentfamilie	Datum der Veröffentlichung
DE 3611745	A	22-10-1987	DE 3611745 A1	22-10-1987
JP 08013561	A	16-01-1996	KEINE	
JP 09144087	A	03-06-1997	KEINE	
WO 9916339	A	08-04-1999	WO 9916339 A1	08-04-1999
US 5104083	A	14-04-1992	KEINE	
US 4730737	A	15-03-1988	KEINE	

EPO FORM P0461

Für nähere Einzelheiten zu diesem Anhang : siehe Amtsblatt des Europäischen Patentamts, Nr.12/82