

(19)



Europäisches Patentamt

European Patent Office

Office européen des brevets



(11)

EP 1 083 271 A3

(12)

EUROPÄISCHE PATENTANMELDUNG

(88) Veröffentlichungstag A3:

13.06.2001 Patentblatt 2001/24

(51) Int Cl.7: **E04F 13/06**

(43) Veröffentlichungstag A2:

14.03.2001 Patentblatt 2001/11

(21) Anmeldenummer: **00890252.0**

(22) Anmeldetag: **17.08.2000**

(84) Benannte Vertragsstaaten:

**AT BE CH CY DE DK ES FI FR GB GR IE IT LI LU
MC NL PT SE**

Benannte Erstreckungsstaaten:

AL LT LV MK RO SI

(30) Priorität: **18.08.1999 CH 54599**

(71) Anmelder: **Elk Fertighaus Aktiengesellschaft
3943 Schrems (AT)**

(72) Erfinder: **Weinstabl, Josef
3943 Schrems (CH)**

(74) Vertreter: **Itze, Peter, Dipl.-Ing. et al
Patentanwälte
Casati, Wilhelm, Dipl.-Ing.
Itze, Peter, Dipl.-Ing.
Amerlingstrasse 8
1061 Wien (AT)**

(54) **Stoßfugenausbildung**

(57) Die Erfindung betrifft eine Stoßfugenausbildung bei aus Fertigteilelementen vorgefertigten Wandungen von Fertigteilhäusern od.dgl., bei welcher in einer der Wandungsplatten in dem der Stoßfuge benachbarten Bereich ein zur Stoßfuge hin offenes Aufnahmeprofil mit einem parallel zur Wandungsebene verlaufenden Außenschenkel vorgesehen ist, wobei die dem Aufnahmeprofil (6) benachbarte Wandplatte (1) mit ihrem an die Stoßfuge anschließenden Randbereich (8) den Außenschenkel (7) hintergreifend in das Aufnahmeprofil (6) eingesetzt ist.

Fig. 2

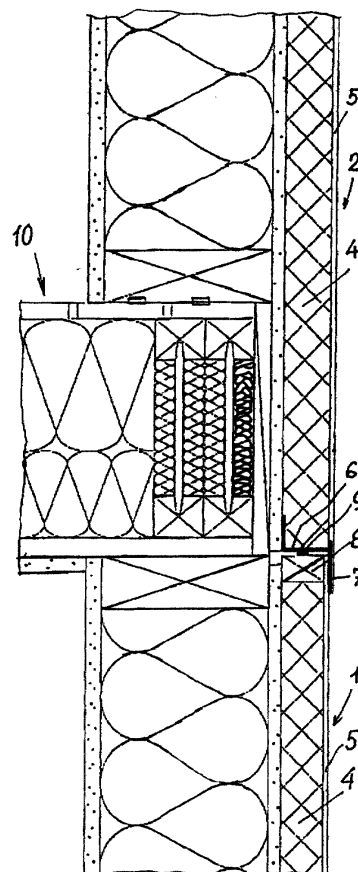

EP 1 083 271 A3



Europäisches
Patentamt

EUROPÄISCHER RECHERCHENBERICHT

Nummer der Anmeldung
EP 00 89 0252

EINSCHLÄGIGE DOKUMENTE			
Kategorie	Kennzeichnung des Dokuments mit Angabe, soweit erforderlich, der maßgeblichen Teile	Betrifft Anspruch	KLASSIFIKATION DER ANMELDUNG (Int.Cl.7)
X	DE 197 06 563 A (GOELZ ADAM) 6. November 1997 (1997-11-06) * Spalte 3, Zeile 12 - Spalte 5, Zeile 3; Abbildung 1 *	1-3	E04F13/06
X	AT 1 199 U (ELK FERTIGHAUS AKTIENGESELLSCH) 27. Dezember 1996 (1996-12-27) * Seite 3, Absatz 3 - Seite 5, Absatz 4; Abbildung 4 *	1-3	
X	EP 0 161 532 A (MAISCH F PROTEKTORWERK) 21. November 1985 (1985-11-21) * Seite 8, Zeile 11 - Seite 12, Zeile 3; Abbildung 3 *	1	
A		2,3	
A	DE 197 15 442 A (EGON ELSAESER BAUINDUSTRIE GMB) 1. Oktober 1998 (1998-10-01) * Spalte 2, Zeile 41 - Spalte 3, Zeile 60; Abbildungen 8-10 *	1-3	
			RECHERCHIERTE SACHGEBIETE (Int.Cl.7)
			E04F E04B
Der vorliegende Recherchenbericht wurde für alle Patentansprüche erstellt			
Recherchenort	Abschlußdatum der Recherche	Prüfer	
MÜNCHEN	24. April 2001	Bouyssy, V	
KATEGORIE DER GENANNTEN DOKUMENTE		T : der Erfindung zugrunde liegende Theorien oder Grundsätze E : älteres Patentedokument, das jedoch erst am oder nach dem Anmeldedatum veröffentlicht worden ist D : in der Anmeldung angeführtes Dokument L : aus anderen Gründen angeführtes Dokument & : Mitglied der gleichen Patentfamilie, übereinstimmendes Dokument	
X : von besonderer Bedeutung allein betrachtet Y : von besonderer Bedeutung in Verbindung mit einer anderen Veröffentlichung derselben Kategorie A : technologischer Hintergrund O : mündliche Offenbarung P : Zwischenliteratur			

EPO FORM 1503 03 82 (P04C03)

**ANHANG ZUM EUROPÄISCHEN RECHERCHENBERICHT
 ÜBER DIE EUROPÄISCHE PATENTANMELDUNG NR.**

EP 00 89 0252

In diesem Anhang sind die Mitglieder der Patentfamilien der im obengenannten europäischen Recherchenbericht angeführten Patentedokumente angegeben.

Die Angaben über die Familienmitglieder entsprechen dem Stand der Datei des Europäischen Patentamts am
 Diese Angaben dienen nur zur Unterrichtung und erfolgen ohne Gewähr.

24-04-2001

Im Recherchenbericht angeführtes Patentedokument		Datum der Veröffentlichung	Mitglied(er) der Patentfamilie	Datum der Veröffentlichung
DE 19706563	A	06-11-1997	DE 29604075 U	09-05-1996
AT 1199	U	27-12-1996	DE 29512077 U	07-09-1995
EP 0161532	A	21-11-1985	DE 3418179 A	28-11-1985
DE 19715442	A	01-10-1998	KEINE	

EPO FORM P0461

Für nähere Einzelheiten zu diesem Anhang : siehe Amtsblatt des Europäischen Patentamts, Nr.12/82