



Europäisches Patentamt  
European Patent Office  
Office européen des brevets



(11) **EP 1 088 942 A3**

(12) **EUROPÄISCHE PATENTANMELDUNG**

(88) Veröffentlichungstag A3:  
**02.01.2003 Patentblatt 2003/01**

(51) Int Cl.7: **E03D 1/012**

(43) Veröffentlichungstag A2:  
**04.04.2001 Patentblatt 2001/14**

(21) Anmeldenummer: **00114748.7**

(22) Anmeldetag: **08.07.2000**

(84) Benannte Vertragsstaaten:  
**AT BE CH CY DE DK ES FI FR GB GR IE IT LI LU  
MC NL PT SE**  
Benannte Erstreckungsstaaten:  
**AL LT LV MK RO SI**

(71) Anmelder: **Franz Viegener II GmbH & Co. KG.**  
**57439 Attendorn (DE)**

(72) Erfinder: **Viegener, Walter**  
**57439 Attendorn (DE)**

(30) Priorität: **28.09.1999 DE 19946542**

(74) Vertreter: **Specht, Peter, Dipl.-Phys. et al**  
**Jöllenbecker Strasse 164**  
**33613 Bielefeld (DE)**

(54) **Betätigungseinrichtung**

(57) Eine Betätigungseinrichtung, insbesondere für unter Putz eingebaute Spülkästen (1) von Toilettenspülungen, umfaßt einen Betätigungsrahmen (6), der zumindest teilweise von außen zugänglich ist, an dem zwei Tasten (8, 9) vorgesehen sind, die getrennt voneinander betätigbar sind und mit einer Betätigungsmechanik (10, 11, 12, 13, 14, 16, 19) gekoppelt sind. Mittels der Betätigungsmechanik kann ein Ablaufventil an dem Spülkasten (1) geöffnet und geschlossen werden, wobei die erste Taste (9) das Ablaufventil öffnet, so daß eine erste Wassermenge aus dem Spülkasten (1) fließt. Durch die Betätigung der zweiten Taste (8) ist wahlweise das Ablaufventil verschließbar oder es fließt eine zweite Wassermenge aus dem Spülkasten (1), die kleiner ist als die erste Wassermenge. Durch eine erfindungsgemäße Betätigungseinrichtung läßt sich somit die zwei Mengen Technik und die Stop and Go Technik realisieren.

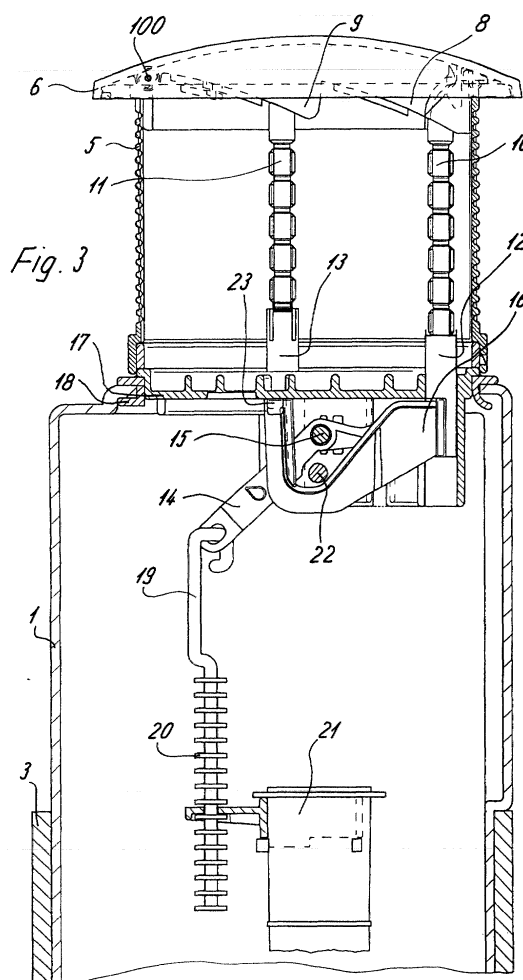

EP 1 088 942 A3



Europäisches  
Patentamt

# EUROPÄISCHER RECHERCHENBERICHT

Nummer der Anmeldung  
EP 00 11 4748

EINSCHLÄGIGE DOKUMENTE			
Kategorie	Kennzeichnung des Dokuments mit Angabe, soweit erforderlich, der maßgeblichen Teile	Betrifft Anspruch	KLASSIFIKATION DER ANMELDUNG (Int.Cl.7)
X	EP 0 727 533 A (WISA B.V.) 21. August 1996 (1996-08-21)	1-3,7,8,10	E03D1/012
Y	* Spalte 3, Zeile 20 - Spalte 7, Zeile 37; Abbildungen *	9	
A	---	4-6	
Y	EP 0 845 560 A (WISA B.V.) 3. Juni 1998 (1998-06-03) * Spalte 1, Zeile 27 - Zeile 51 *	9	
P,X	US 6 081 938 A (R.C.MCCLUR,J.C.MCKEY,M.C.GARCIA) 4. Juli 2000 (2000-07-04)	1-8,10	
A	* das ganze Dokument *	9	
E	EP 1 039 050 A (VALSIR S.P.A.) 27. September 2000 (2000-09-27)	1-3,9,10	
A	* Abbildungen *	7,8	
E	WO 01 16435 A (FRIATEC AKTIENGESELLSCHAFT) 8. März 2001 (2001-03-08) * Seite 2 *	1,8,10	
A	EP 0 578 892 A (ETABILISSEMENTS PORCHER) 19. Januar 1994 (1994-01-19) * Spalte 6, Zeile 5 - Spalte 10, Zeile 12; Abbildungen *	1-3,7,8,10	
A	EP 0 733 749 A (FRIATEC AKTIENGESELLSCHAFT KERAMIK UND KUNSTSTOFFE) 25. September 1996 (1996-09-25) * Abbildungen *	1,10	E03D
A	GB 2 283 993 A (CROMA INDUSTRIES LIMITED) 24. Mai 1995 (1995-05-24) * Seite 3, Zeile 33 - Seite 4, Zeile 15; Abbildungen *	1,10	
Der vorliegende Recherchenbericht wurde für alle Patentansprüche erstellt			
Recherchenort	Abschlußdatum der Recherche	Prüfer	
MÜNCHEN	7. November 2002	Isailovski, M	
KATEGORIE DER GENANNTEN DOKUMENTE		T: der Erfindung zugrunde liegende Theorien oder Grundsätze E: älteres Patentedokument, das jedoch erst am oder nach dem Anmeldedatum veröffentlicht worden ist D: in der Anmeldung angeführtes Dokument L: aus anderen Gründen angeführtes Dokument *: Mitglied der gleichen Patentfamilie, übereinstimmendes Dokument	
X: von besonderer Bedeutung allein betrachtet Y: von besonderer Bedeutung in Verbindung mit einer anderen Veröffentlichung derselben Kategorie A: technologischer Hintergrund O: mündliche Offenbarung P: Zwischenliteratur			

EPO FORM 1503 03/92 (P04C03)



Europäisches  
Patentamt

# EUROPÄISCHER RECHERCHENBERICHT

Nummer der Anmeldung  
EP 00 11 4748

EINSCHLÄGIGE DOKUMENTE			
Kategorie	Kennzeichnung des Dokuments mit Angabe, soweit erforderlich, der maßgeblichen Teile	Betrifft Anspruch	KLASSIFIKATION DER ANMELDUNG (Int.Cl.7)
A	EP 0 754 808 A (FELTON S.A.) 22. Januar 1997 (1997-01-22) * Spalte 2, Zeile 58 - Spalte 4, Zeile 26; Anspruch 1; Abbildungen * -----	1,10	
			RECHERCHIERTE SACHGEBIETE (Int.Cl.7)
Der vorliegende Recherchenbericht wurde für alle Patentansprüche erstellt			
Recherchenort <b>MÜNCHEN</b>		Abschlußdatum der Recherche <b>7. November 2002</b>	Prüfer <b>Isailovski, M</b>
<p>KATEGORIE DER GENANNTEN DOKUMENTE</p> <p>X : von besonderer Bedeutung allein betrachtet Y : von besonderer Bedeutung in Verbindung mit einer anderen Veröffentlichung derselben Kategorie A : technologischer Hintergrund O : mündliche Offenbarung P : Zwischenliteratur</p> <p>T : der Erfindung zugrunde liegende Theorien oder Grundsätze E : älteres Patentdokument, das jedoch erst am oder nach dem Anmeldedatum veröffentlicht worden ist D : in der Anmeldung angeführtes Dokument L : aus anderen Gründen angeführtes Dokument</p> <p>&amp; : Mitglied der gleichen Patentfamilie, übereinstimmendes Dokument</p>			

EPO FORM 1503 03 82 (P04C03)

**ANHANG ZUM EUROPÄISCHEN RECHERCHENBERICHT  
 ÜBER DIE EUROPÄISCHE PATENTANMELDUNG NR.**

EP 00 11 4748

In diesem Anhang sind die Mitglieder der Patentfamilien der im obengenannten europäischen Recherchenbericht angeführten Patentedokumente angegeben.

Die Angaben über die Familienmitglieder entsprechen dem Stand der Datei des Europäischen Patentamts am

Diese Angaben dienen nur zur Unterrichtung und erfolgen ohne Gewähr.

07-11-2002

Im Recherchenbericht angeführtes Patentedokument	Datum der Veröffentlichung	Mitglied(er) der Patentfamilie	Datum der Veröffentlichung
EP 0727533 A	21-08-1996	NL 9500316 A	01-10-1996
		NL 1001567 C1	22-08-1996
		EP 0727533 A2	21-08-1996
EP 0845560 A	03-06-1998	NL 1004653 C2	03-06-1998
		EP 0845560 A1	03-06-1998
US 6081938 A	04-07-2000	AU 6038499 A	03-04-2000
		CN 1326525 T	12-12-2001
		EP 1114224 A1	11-07-2001
		JP 2002525458 T	13-08-2002
		PL 346607 A1	25-02-2002
		WO 0015914 A1	23-03-2000
EP 1039050 A	27-09-2000	IT T0990220 A1	22-09-2000
		EP 1039050 A2	27-09-2000
WO 0116435 A	08-03-2001	DE 10037372 A1	29-03-2001
		WO 0116435 A1	08-03-2001
		EP 1208272 A1	29-05-2002
EP 0578892 A	19-01-1994	FR 2672322 A1	07-08-1992
		AT 171749 T	15-10-1998
		AU 647578 B2	24-03-1994
		AU 1060892 A	06-08-1992
		EP 0578892 A1	19-01-1994
EP 0733749 A	25-09-1996	DE 19510010 A1	10-10-1996
		AT 167250 T	15-06-1998
		CZ 9600813 A3	16-10-1996
		DE 59600256 D1	16-07-1998
		DK 733749 T3	01-03-1999
		EP 0733749 A1	25-09-1996
		ES 2117458 T3	01-08-1998
		HR 960136 A1	31-08-1997
		IL 117493 A	20-06-1999
		NO 961183 A	24-09-1996
		PL 313432 A1	30-09-1996
		SI 733749 T1	28-02-1999
		SK 37696 A3	06-11-1996
GB 2283993 A	24-05-1995	AU 673959 B2	28-11-1996
		AU 7758794 A	18-05-1995
		CN 1111314 A ,B	08-11-1995
		NZ 264867 A	27-08-1996
		SG 45188 A1	16-01-1998

EPO FORM P0461

Für nähere Einzelheiten zu diesem Anhang : siehe Amtsblatt des Europäischen Patentamts, Nr.12/82

**ANHANG ZUM EUROPÄISCHEN RECHERCHENBERICHT  
 ÜBER DIE EUROPÄISCHE PATENTANMELDUNG NR.**

EP 00 11 4748

In diesem Anhang sind die Mitglieder der Patentfamilien der im obengenannten europäischen Recherchenbericht angeführten Patentdokumente angegeben.

Die Angaben über die Familienmitglieder entsprechen dem Stand der Datei des Europäischen Patentamts am  
 Diese Angaben dienen nur zur Unterrichtung und erfolgen ohne Gewähr.

07-11-2002

Im Recherchenbericht angeführtes Patentdokument		Datum der Veröffentlichung	Mitglied(er) der Patentfamilie		Datum der Veröffentlichung
GB 2283993	A		ZA	9408868 A	14-07-1995
-----					
EP 0754808	A	22-01-1997	IT	MI950519 U1	20-01-1997
			EP	0754808 A1	22-01-1997
-----					

EPO FORM P0481

Für nähere Einzelheiten zu diesem Anhang : siehe Amtsblatt des Europäischen Patentamts, Nr.12/82