



Europäisches Patentamt
European Patent Office
Office européen des brevets



(11) **EP 1 097 785 A3**

(12) **EUROPÄISCHE PATENTANMELDUNG**

(88) Veröffentlichungstag A3:
14.01.2004 Patentblatt 2004/03

(51) Int Cl.7: **B25C 1/10**

(43) Veröffentlichungstag A2:
09.05.2001 Patentblatt 2001/19

(21) Anmeldenummer: **00810096.8**

(22) Anmeldetag: **04.02.2000**

(84) Benannte Vertragsstaaten:
**AT BE CH CY DE DK ES FI FR GB GR IE IT LI LU
MC NL PT SE**
Benannte Erstreckungsstaaten:
AL LT LV MK RO SI

(72) Erfinder: **Ehmig, Gerhard**
6830 Rankweil (AT)

(74) Vertreter: **Wildi, Roland et al**
Hilti Aktiengesellschaft,
Feldkircherstrasse 100,
Postfach 333
9494 Schaan (LI)

(30) Priorität: **02.11.1999 DE 19905896**

(71) Anmelder: **HILTI Aktiengesellschaft**
9494 Schaan (LI)

(54) **Pulverkraftbetriebenes Setzgerät**

(57) Das pulverkraftbetriebene Setzgerät weist zwei Teile auf, wobei eines der beiden Teile ein Kartuschenlager (3) aufweist, das der Aufnahme einer Folienkartusche dient. Das zweite Teil deckt die axiale Projektionsfläche des Kartuschenlagers (3) mit einer Gegenfläche (14) teilweise ab. Die Gegenfläche (14) umgibt ein kreisringförmiger Ausschnitt (7), welcher der Aufnahme und der Führung eines ringförmigen Dichtungselementes (9) dient, das sich ausserhalb des Kartu-

schenlagers (3) an dem ersten Teil abstützt. Wenigstens ein Verbindungskanal (13) verbindet eine entgegen der Setzrichtung weisende Angriffsfläche (16) des Dichtungselementes (9) mit dem Kartuschenlager (3). Aufgrund der Versetzbarkeit des Dichtungselementes (9) parallel zur Setzrichtung, lässt sich dieses mit zunehmenden, von der Kartusche (4) erzeugten Treibgasdruck immer stärker in Setzrichtung, unter Zwischenlage eines Deckelteiles (6) und eines Aufnahmeeiles (5), gegen das erste Teil drücken.

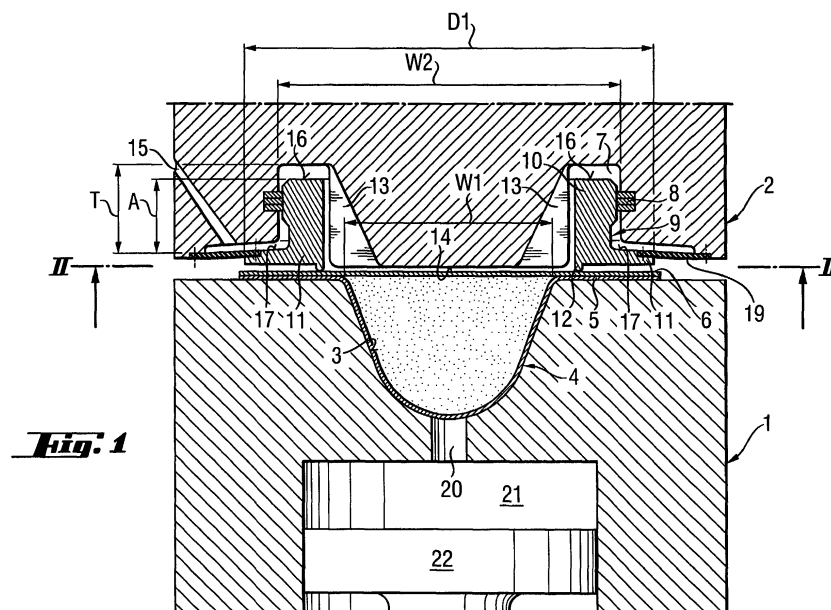

Fig. 1

EP 1 097 785 A3



Europäisches
Patentamt

EUROPÄISCHER RECHERCHENBERICHT

Nummer der Anmeldung
EP 00 81 0096

EINSCHLÄGIGE DOKUMENTE			
Kategorie	Kennzeichnung des Dokuments mit Angabe, soweit erforderlich, der maßgeblichen Teile	Betrifft Anspruch	KLASSIFIKATION DER ANMELDUNG (Int.Cl.7)
A,D	WO 96 39281 A (SENCORP) 12. Dezember 1996 (1996-12-12) * Seite 10, Zeile 12-26; Abbildungen 3,4 *	1-8	B25C1/10
A	US 3 572 729 A (HODIL ELMER RALEIGH JR) 30. März 1971 (1971-03-30) * Spalte 2, Zeile 30 - Spalte 3, Zeile 43; Abbildungen 1-3 *	1-8	
			RECHERCHIERTE SACHGEBIETE (Int.Cl.7)
			B25C
Der vorliegende Recherchenbericht wurde für alle Patentansprüche erstellt			
Recherchenort MÜNCHEN		Abschlußdatum der Recherche 12. November 2003	Prüfer B. Flodstroem
KATEGORIE DER GENANNTEN DOKUMENTE X : von besonderer Bedeutung allein betrachtet Y : von besonderer Bedeutung in Verbindung mit einer anderen Veröffentlichung derselben Kategorie A : technologischer Hintergrund O : mündliche Offenbarung P : Zwischenliteratur		T : der Erfindung zugrunde liegende Theorien oder Grundsätze E : älteres Patentedokument, das jedoch erst am oder nach dem Anmeldedatum veröffentlicht worden ist D : in der Anmeldung angeführtes Dokument L : aus anderen Gründen angeführtes Dokument & : Mitglied der gleichen Patentfamilie, übereinstimmendes Dokument	

EPO FORM 1503 03.82 (P04C03)

**ANHANG ZUM EUROPÄISCHEN RECHERCHENBERICHT
 ÜBER DIE EUROPÄISCHE PATENTANMELDUNG NR.**

EP 00 81 0096

In diesem Anhang sind die Mitglieder der Patentfamilien der im obengenannten europäischen Recherchenbericht angeführten Patendokumente angegeben.

Die Angaben über die Familienmitglieder entsprechen dem Stand der Datei des Europäischen Patentamts am
 Diese Angaben dienen nur zur Unterrichtung und erfolgen ohne Gewähr.

12-11-2003

Im Recherchenbericht angeführtes Patentdokument	Datum der Veröffentlichung	Mitglied(er) der Patentfamilie	Datum der Veröffentlichung
WO 9639281	A	12-12-1996	US 5749509 A 12-05-1998
		AU 695239 B2	13-08-1998
		AU 5971996 A	24-12-1996
		CA 2222621 A1	12-12-1996
		CN 1190919 A ,B	19-08-1998
		DE 69601712 D1	15-04-1999
		DE 69601712 T2	07-10-1999
		EP 0830240 A1	25-03-1998
		WO 9639281 A1	12-12-1996

US 3572729	A	30-03-1971	KEINE

EPO FORM P0481

Für nähere Einzelheiten zu diesem Anhang : siehe Amtsblatt des Europäischen Patentamts, Nr.12/82