



Europäisches Patentamt
European Patent Office
Office européen des brevets



(11) **EP 1 138 828 A3**

(12) **EUROPÄISCHE PATENTANMELDUNG**

(88) Veröffentlichungstag A3:
25.09.2002 Patentblatt 2002/39

(51) Int Cl.7: **E01B 7/02, E01B 21/00**

(43) Veröffentlichungstag A2:
04.10.2001 Patentblatt 2001/40

(21) Anmeldenummer: **01106771.7**

(22) Anmeldetag: **17.03.2001**

(84) Benannte Vertragsstaaten:
**AT BE CH CY DE DK ES FI FR GB GR IE IT LI LU
MC NL PT SE TR**
Benannte Erstreckungsstaaten:
AL LT LV MK RO SI

(72) Erfinder:
• **Dietze, Hans-Ulrich, Dr.**
14789 Wusterwitz (DE)
• **Zillien, Burkhard**
35510 Butzbach (DE)

(30) Priorität: **31.03.2000 DE 10016015**

(74) Vertreter:
Stoffregen, Hans-Herbert, Dr. Dipl.-Phys.
Patentanwalt
Postfach 21 44
63411 Hanau (DE)

(54) **Oberbau-Zungenvorrichtung**

(57) Die Erfindung bezieht sich auf eine Oberbau-Zungenvorrichtung, insbesondere bestimmt für eine Rillenschienenweiche, umfassend einen kastenförmigen Unterbau (32) mit Backenschiene (14) gegebenenfalls Bei- bzw. Stützschiene (16) sowie Gleitplatte (18), auf der eine Zungenschiene (20) verschiebbar angeordnet

ist. Um die Schienen der Zungenvorrichtung elastisch zu lagern, wobei außerdem die Möglichkeit eines einfachen Ausbaus aus dem Gleis- wie Straßenbett gegeben sein soll, wird vorgeschlagen, dass der kastenförmige Unterbau (32) elastisch in einem ortsfest angeordneten Rahmen (38) der Zungenvorrichtung gelagert ist.

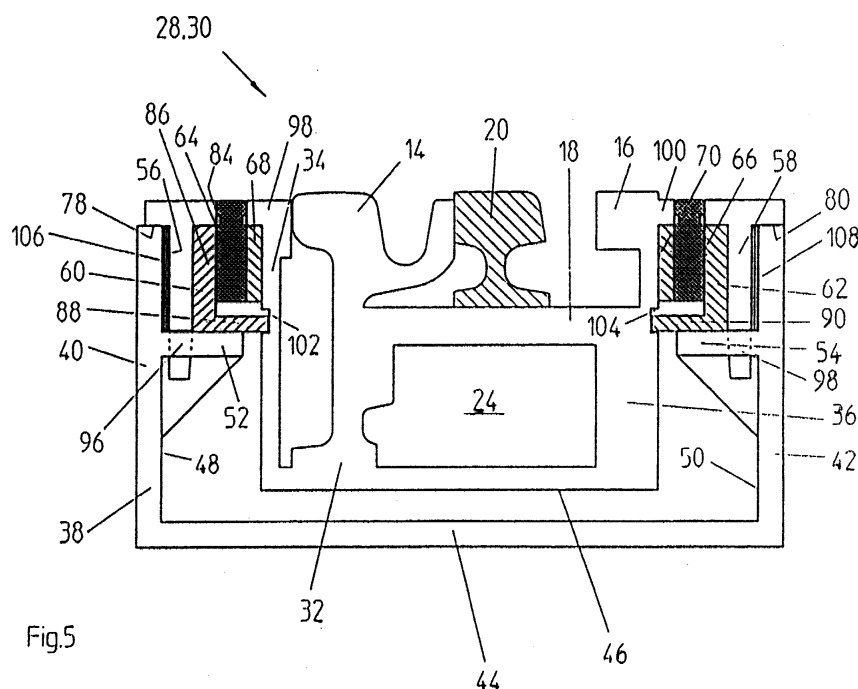

Fig.5

EP 1 138 828 A3



Europäisches
Patentamt

EUROPÄISCHER RECHERCHENBERICHT

Nummer der Anmeldung
EP 01 10 6771

EINSCHLÄGIGE DOKUMENTE			
Kategorie	Kennzeichnung des Dokuments mit Angabe, soweit erforderlich, der maßgeblichen Teile	Betrifft Anspruch	KLASSIFIKATION DER ANMELDUNG (Int.Cl.7)
D, A	DE 42 01 757 A (VER WEICHENBAU GMBH) 12. August 1993 (1993-08-12) * Spalte 1-3; Abbildung 2 *	1	E01B7/02 E01B21/00
A	DE 195 07 376 A (BUTZBACHER WEICHENBAU GMBH) 5. September 1996 (1996-09-05) *ganzes Dokument*		
A	DE 39 04 026 A (MAGNA HOLDING ANSTALT) 16. August 1990 (1990-08-16) *ganzes Dokument*		
			RECHERCHIERTE SACHGEBIETE (Int.Cl.7)
			E01B
Der vorliegende Recherchenbericht wurde für alle Patentansprüche erstellt			
Recherchenort MÜNCHEN		Abschlußdatum der Recherche 1. August 2002	Prüfer Fernandez, E
KATEGORIE DER GENANNTEN DOKUMENTE X : von besonderer Bedeutung allein betrachtet Y : von besonderer Bedeutung in Verbindung mit einer anderen Veröffentlichung derselben Kategorie A : technologischer Hintergrund O : mündliche Offenbarung P : Zwischenliteratur		T : der Erfindung zugrunde liegende Theorien oder Grundsätze E : älteres Patentdokument, das jedoch erst am oder nach dem Anmeldedatum veröffentlicht worden ist D : in der Anmeldung angeführtes Dokument L : aus anderen Gründen angeführtes Dokument & : Mitglied der gleichen Patentfamilie, übereinstimmendes Dokument	

EPO FORM 1503 03.82 (P04/C03)

**ANHANG ZUM EUROPÄISCHEN RECHERCHENBERICHT
ÜBER DIE EUROPÄISCHE PATENTANMELDUNG NR.**

EP 01 10 6771

In diesem Anhang sind die Mitglieder der Patentfamilien der im obengenannten europäischen Recherchenbericht angeführten Patentdokumente angegeben.

Die Angaben über die Familienmitglieder entsprechen dem Stand der Datei des Europäischen Patentamts am
Diese Angaben dienen nur zur Unterrichtung und erfolgen ohne Gewähr.

01-08-2002

Im Recherchenbericht angeführtes Patentdokument			Datum der Veröffentlichung		Mitglied(er) der Patentfamilie		Datum der Veröffentlichung	
DE 4201757	A	12-08-1993	DE	4201757 A1		12-08-1993		
			DE	9218908 U1		11-04-1996		

DE 19507376	A	05-09-1996	DE	19507376 A1		05-09-1996		

DE 3904026	A	16-08-1990	DE	3904026 A1		16-08-1990		
			AT	89624 T		15-06-1993		
			CA	2028839 A1		11-08-1990		
			DE	59001478 D1		24-06-1993		
			DK	409961 T3		14-06-1993		
			WO	9009484 A1		23-08-1990		
			EP	0409961 A1		30-01-1991		
			ES	2040594 T3		16-10-1993		
			FI	91302 B		28-02-1994		
			US	5127613 A		07-07-1992		

EPO FORM P0461

Für nähere Einzelheiten zu diesem Anhang : siehe Amtsblatt des Europäischen Patentamts, Nr.12/82