



Europäisches Patentamt
European Patent Office
Office européen des brevets



(11) **EP 1 143 094 A3**

(12) **EUROPÄISCHE PATENTANMELDUNG**

(88) Veröffentlichungstag A3:
04.06.2003 Patentblatt 2003/23

(51) Int Cl.7: **E05B 67/04**, E05B 67/24,
E05B 67/06

(43) Veröffentlichungstag A2:
10.10.2001 Patentblatt 2001/41

(21) Anmeldenummer: **01108264.1**

(22) Anmeldetag: **02.04.2001**

(84) Benannte Vertragsstaaten:
**AT BE CH CY DE DK ES FI FR GB GR IE IT LI LU
MC NL PT SE TR**
Benannte Erstreckungsstaaten:
AL LT LV MK RO SI

(71) Anmelder: **Trelock GmbH**
48301 Nottuln (DE)

(72) Erfinder: **Kortenbrede, Ludger**
48291 Telgte (DE)

(30) Priorität: **06.04.2000 DE 10017118**

(74) Vertreter: **Hentrich, Swen Dipl.-Phys. Dr. et al**
Postfach 17 67
89007 Ulm (DE)

(54) **Langbügelschloss**

(57) Ein Langbügelschloss hat innerhalb eines rohrförmigen Gehäuses (3) U-förmigen Panzerungen (6) und eine mit den U-förmigen Panzerungen (6) verbundene Schutzplatte (5). Ein Formschluss der Schutzplat-

te (5) mit der U-förmigen Panzerung (6) wird von dem rohrförmigen Gehäuse (3) gehalten. Hierdurch lässt sich das Langbügelschloss besonders einfach montieren und setzt einem Zerstörungsversuch einen besonders hohen Widerstand entgegen.

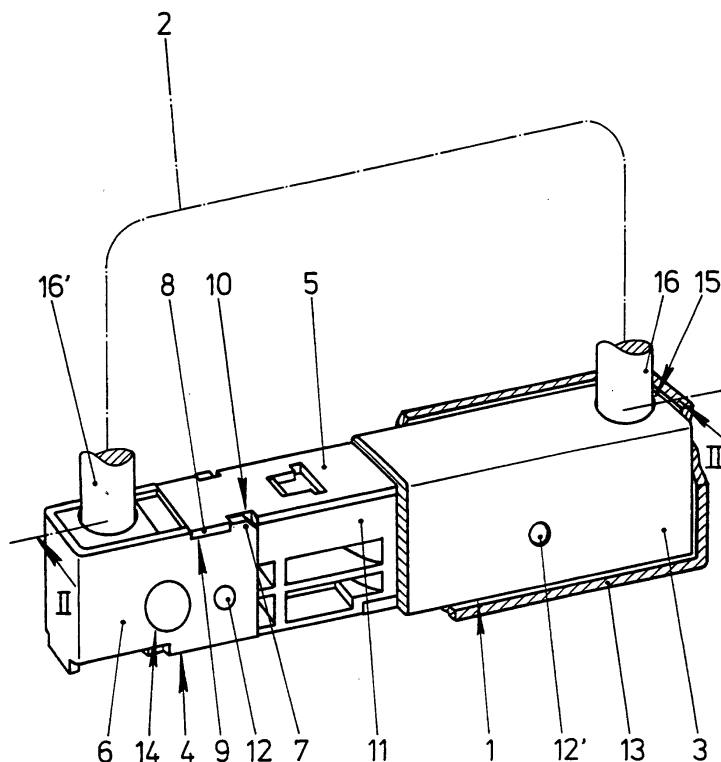

Fig.1

EP 1 143 094 A3



Europäisches
Patentamt

EUROPÄISCHER RECHERCHENBERICHT

Nummer der Anmeldung
EP 01 10 8264

EINSCHLÄGIGE DOKUMENTE			
Kategorie	Kennzeichnung des Dokuments mit Angabe, soweit erforderlich, der maßgeblichen Teile	Betrifft Anspruch	KLASSIFIKATION DER ANMELDUNG (Int.Cl.7)
D,A	DE 43 22 989 A (WINKHAUS FA AUGUST) 12. Januar 1995 (1995-01-12) * das ganze Dokument *	1	E05B67/04 E05B67/24 E05B67/06
A	US 4 949 564 A (BARZILAI ISRAEL) 21. August 1990 (1990-08-21) * Spalte 3, Zeile 48 - Zeile 68; Abbildung 2 *	1	
A	GB 2 243 866 A (HENRY SQUIRE & SONS LIMITED) 13. November 1991 (1991-11-13) * Seite 5, Zeile 23 - Zeile 28; Abbildungen 1,2 *	1	
			RECHERCHIERTE SACHGEBIETE (Int.Cl.7)
			E05B
Der vorliegende Recherchenbericht wurde für alle Patentansprüche erstellt			
Recherchenort DEN HAAG		Abschlußdatum der Recherche 15. April 2003	Prüfer Pieracci, A
KATEGORIE DER GENANNTEN DOKUMENTE X : von besonderer Bedeutung allein betrachtet Y : von besonderer Bedeutung in Verbindung mit einer anderen Veröffentlichung derselben Kategorie A : technologischer Hintergrund O : nichtschriftliche Offenbarung P : Zwischenliteratur		T : der Erfindung zugrunde liegende Theorien oder Grundsätze E : älteres Patentedokument, das jedoch erst am oder nach dem Anmeldedatum veröffentlicht worden ist D : in der Anmeldung angeführtes Dokument L : aus anderen Gründen angeführtes Dokument & : Mitglied der gleichen Patentfamilie, übereinstimmendes Dokument	

EPO FORM 1503 03.92 (P04C03)

**ANHANG ZUM EUROPÄISCHEN RECHERCHENBERICHT
 ÜBER DIE EUROPÄISCHE PATENTANMELDUNG NR.**

EP 01 10 8264

In diesem Anhang sind die Mitglieder der Patentfamilien der im obengenannten europäischen Recherchenbericht angeführten Patentedokumente angegeben.

Die Angaben über die Familienmitglieder entsprechen dem Stand der Datei des Europäischen Patentamts am
 Diese Angaben dienen nur zur Unterrichtung und erfolgen ohne Gewähr.

15-04-2003

Im Recherchenbericht angeführtes Patentedokument		Datum der Veröffentlichung	Mitglied(er) der Patentfamilie	Datum der Veröffentlichung
DE 4322989	A	12-01-1995	DE 4322989 A1	12-01-1995
US 4949564	A	21-08-1990	KEINE	
GB 2243866	A	13-11-1991	KEINE	

EPO FORM P0461

Für nähere Einzelheiten zu diesem Anhang : siehe Amtsblatt des Europäischen Patentamts, Nr.12/82