



Europäisches Patentamt  
European Patent Office  
Office européen des brevets



(11) **EP 1 155 937 A3**

(12) **EUROPÄISCHE PATENTANMELDUNG**

(88) Veröffentlichungstag A3:  
**16.10.2002 Patentblatt 2002/42**

(51) Int Cl.7: **B61J 1/10**

(43) Veröffentlichungstag A2:  
**21.11.2001 Patentblatt 2001/47**

(21) Anmeldenummer: **01111460.0**

(22) Anmeldetag: **10.05.2001**

(84) Benannte Vertragsstaaten:  
**AT BE CH CY DE DK ES FI FR GB GR IE IT LI LU  
MC NL PT SE TR**  
Benannte Erstreckungsstaaten:  
**AL LT LV MK RO SI**

(72) Erfinder:  
• **Strothmann, Wilfried**  
**33758 Schloss Holte-Stukenbrock (DE)**  
• **Massow, Rainer**  
**33758 Schloss Holte-Stukenbrock (DE)**  
• **Heinze, Friedhelm**  
**33611 Bielefeld (DE)**

(30) Priorität: **16.05.2000 DE 10023977**

(71) Anmelder: **Wilfried Strothmann GmbH & Co KG**  
**Maschinenbau und Handhabungstechnik**  
**33758 Schloss Holte-Stukenbrock (DE)**

(74) Vertreter:  
**TER MEER STEINMEISTER & PARTNER GbR**  
**Artur-Ladebeck-Strasse 51**  
**33617 Bielefeld (DE)**

(54) **Wagen für Schienensysteme**

(57) Ein Wagen für Schienensysteme mit im wesentlichen rechtwinkligen Schienenkreuzen ist mit anhebbaren und absenkbaren Rollen versehen, die durch Absenkung in Eingriff mit und durch Anhebung außer Eingriff mit einem der Schienenpaare gebracht werden

können. Ein gemeinsamer Stellantrieb (76,78) bewirkt, daß zugleich die einem der Schienenpaare zugeordneten Rollen in bezug auf den Wagen abgesenkt und die dem kreuzenden Schienenpaar zugeordneten Rollen angehoben werden.

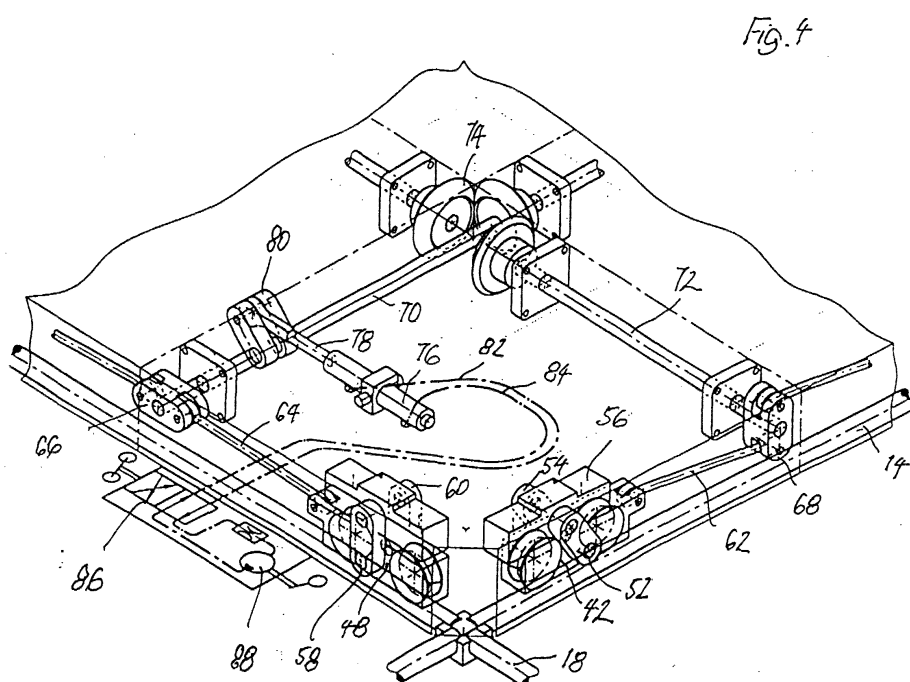

EP 1 155 937 A3



Europäisches  
Patentamt

# EUROPÄISCHER RECHERCHENBERICHT

Nummer der Anmeldung  
EP 01 11 1460

EINSCHLÄGIGE DOKUMENTE			
Kategorie	Kennzeichnung des Dokuments mit Angabe, soweit erforderlich, der maßgeblichen Teile	Betrifft Anspruch	KLASSIFIKATION DER ANMELDUNG (Int.Cl.7)
A	FR 1 484 615 A (ROUGEMONT RAOUL ALBERT) 16. Juni 1967 (1967-06-16) * Seite 2-3; Abbildung 6 * ---	1-3,7	B61J1/10
A	DE 33 26 809 A (SEVAR ENTSORGUNG) 7. Februar 1985 (1985-02-07) * Zusammenfassung * ---	1,3,7	
A	FR 1 213 046 A (CREUSOT FORGES ATELIERS) 28. März 1960 (1960-03-28) * Abbildungen 2-5 * -----	1,3,7	
			RECHERCHIERTE SACHGEBIETE (Int.Cl.7)
			B61J
Der vorliegende Recherchenbericht wurde für alle Patentansprüche erstellt			
Recherchenort <b>MÜNCHEN</b>		Abschlußdatum der Recherche <b>22. August 2002</b>	Prüfer <b>Fuchs, A</b>
KATEGORIE DER GENANNTEN DOKUMENTE: X : von besonderer Bedeutung allein betrachtet Y : von besonderer Bedeutung in Verbindung mit einer anderen Veröffentlichung derselben Kategorie A : technologischer Hintergrund O : nichtschriftliche Offenbarung P : Zwischenliteratur T : der Erfindung zugrunde liegende Theorien oder Grundsätze E : älteres Patentedokument, das jedoch erst am oder nach dem Anmeldedatum veröffentlicht worden ist D : in der Anmeldung angeführtes Dokument L : aus anderen Gründen angeführtes Dokument & : Mitglied der gleichen Patentfamilie, übereinstimmendes Dokument			

EPO FORM 1503 03.82 (P04C03)

**ANHANG ZUM EUROPÄISCHEN RECHERCHENBERICHT  
 ÜBER DIE EUROPÄISCHE PATENTANMELDUNG NR.**

EP 01 11 1460

In diesem Anhang sind die Mitglieder der Patentfamilien der im obengenannten europäischen Recherchenbericht angeführten Patentdokumente angegeben.  
 Die Angaben über die Familienmitglieder entsprechen dem Stand der Datei des Europäischen Patentamts am  
 Diese Angaben dienen nur zur Unterrichtung und erfolgen ohne Gewähr.

22-08-2002

Im Recherchenbericht angeführtes Patentdokument		Datum der Veröffentlichung		Mitglied(er) der Patentfamilie	Datum der Veröffentlichung
FR 1484615	A	16-06-1967	DE	1559244 A1	10-07-1969
			GB	1112192 A	01-05-1968
DE 3326809	A	07-02-1985	DE	3326809 A1	07-02-1985
FR 1213046	A	28-03-1960	KEINE		

EPO FORM P0461

Für nähere Einzelheiten zu diesem Anhang : siehe Amtsblatt des Europäischen Patentamts, Nr.12/82