



Europäisches Patentamt  
European Patent Office  
Office européen des brevets



(11) **EP 1 156 000 A3**

(12) **DEMANDE DE BREVET EUROPEEN**

(88) Date de publication A3:  
**10.03.2004 Bulletin 2004/11**

(51) Int Cl.7: **B65H 31/32**

(43) Date de publication A2:  
**21.11.2001 Bulletin 2001/47**

(21) Numéro de dépôt: **01110898.2**

(22) Date de dépôt: **05.05.2001**

(84) Etats contractants désignés:  
**AT BE CH CY DE DK ES FI FR GB GR IE IT LI LU  
MC NL PT SE TR**  
Etats d'extension désignés:  
**AL LT LV MK RO SI**

(72) Inventeur: **Rebeaud, Jean-Claude**  
**1052 Le Mont-Sur-Lausanne (CH)**

(74) Mandataire: **Colomb, Claude**  
**BOBST S.A., Service des Brevets,**  
**Case Postale**  
**1001 Lausanne (CH)**

(30) Priorité: **16.05.2000 CH 9612000**

(71) Demandeur: **BOBST S.A.**  
**1001 Lausanne (CH)**

(54) **Station de réception de presse de façonnage**

(57) Station de réception de presse de façonnage de feuilles de papier ou de carton avec un rouleau transversal placé en aval de la zone de réception et un chariot mobile en aval du rouleau (18), pouvant recevoir une pluralité de barres pour constituer une grille de réception non-stop de poses, le chariot étant guidé par un dispositif porteur (4, 5) en direction longitudinale; le dispositif

porteur et le rouleau transversal sont montés dans un châssis (1) verticalement mobile suspendu des deux côtés par des chaînes (24) entraînées par un moteur unique (19) via un arbre de transmission (22); la course verticale de la grille de réception est ajustable entre une position haute et une position basse, la position basse étant déterminée par la longueur des rangeurs de l'outil inférieur de séparation des poses.

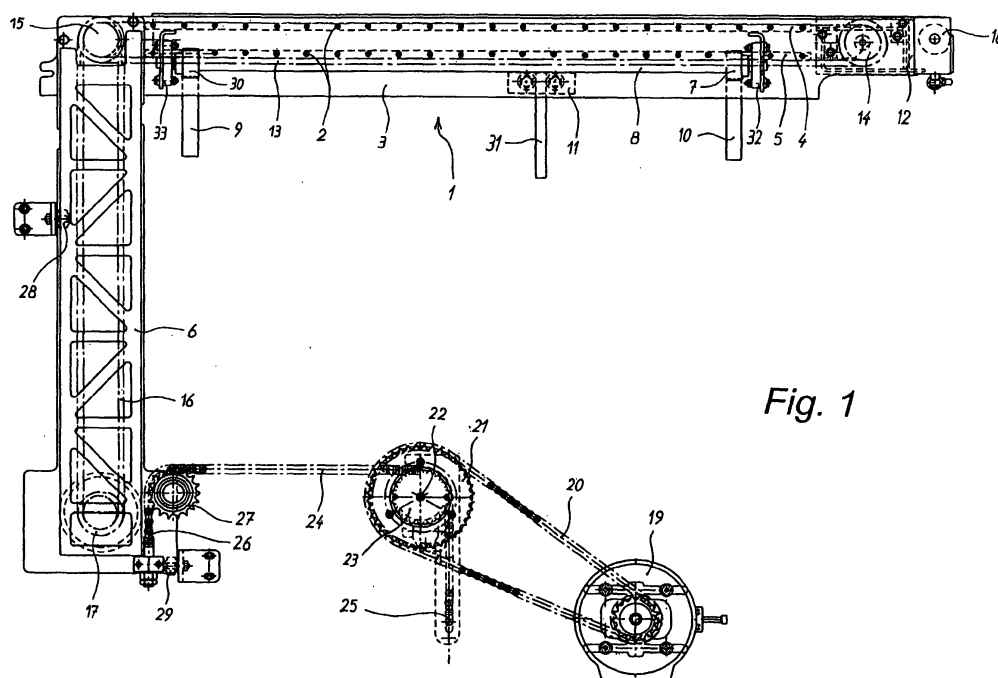

*Fig. 1*

EP 1 156 000 A3



Office européen  
des brevets

# RAPPORT DE RECHERCHE EUROPEENNE

Numéro de la demande

EP 01 11 0898

DOCUMENTS CONSIDERES COMME PERTINENTS			
Catégorie	Citation du document avec indication, en cas de besoin, des parties pertinentes	Revendication concernée	CLASSEMENT DE LA DEMANDE (Int.Cl.7)
Y	DE 195 16 023 A (WUPA MASCHINEN & SERVICE GMBH) 7 novembre 1996 (1996-11-07) * le document en entier *	1-6	B65H31/32
Y	US 4 799 847 A (BODEWEIN JAKOB) 24 janvier 1989 (1989-01-24) * le document en entier *	1-6	
A	EP 0 876 979 A (WARD HOLDING CO) 11 novembre 1998 (1998-11-11) * le document en entier *	1	
A	US 4 171 081 A (VOSSEN FRANZ ET AL) 16 octobre 1979 (1979-10-16) * le document en entier *	1	
A	US 5 669 755 A (ZAHN ERICH MICHAEL) 23 septembre 1997 (1997-09-23) * le document en entier *	1	
			DOMAINES TECHNIQUES RECHERCHES (Int.Cl.7)
			B65H
Le présent rapport a été établi pour toutes les revendications			
Lieu de la recherche		Date d'achèvement de la recherche	Examineur
LA HAYE		16 janvier 2004	Thibaut, E
<p>CATEGORIE DES DOCUMENTS CITES</p> <p>X : particulièrement pertinent à lui seul  Y : particulièrement pertinent en combinaison avec un autre document de la même catégorie  A : arrière-plan technologique  O : divulgation non-écrite  P : document intercalaire</p> <p>T : théorie ou principe à la base de l'invention  E : document de brevet antérieur, mais publié à la date de dépôt ou après cette date  D : cité dans la demande  L : cité pour d'autres raisons  &amp; : membre de la même famille, document correspondant</p>			

EPO FORM 1503 03 B2 (P04C02)

**ANNEXE AU RAPPORT DE RECHERCHE EUROPEENNE  
RELATIF A LA DEMANDE DE BREVET EUROPEEN NO.**

EP 01 11 0898

La présente annexe indique les membres de la famille de brevets relatifs aux documents brevets cités dans le rapport de recherche européenne visé ci-dessus.  
Lesdits membres sont contenus au fichier informatique de l'Office européen des brevets à la date du  
Les renseignements fournis sont donnés à titre indicatif et n'engagent pas la responsabilité de l'Office européen des brevets.

16-01-2004

Document brevet cité au rapport de recherche		Date de publication	Membre(s) de la famille de brevet(s)	Date de publication
DE 19516023	A	07-11-1996	DE 19516023 A1	07-11-1996
			JP 9156821 A	17-06-1997
US 4799847	A	24-01-1989	DE 3535113 A1	23-04-1987
			DE 3623077 A1	04-02-1988
			ES 2002784 A6	01-10-1988
			FI 863978 A	03-04-1987
			GB 2181116 A	15-04-1987
			JP 62093174 A	28-04-1987
EP 0876979	A	11-11-1998	US 5882175 A	16-03-1999
			DE 69812217 D1	24-04-2003
			DE 69812217 T2	21-08-2003
			EP 0876979 A2	11-11-1998
US 4171081	A	16-10-1979	DE 2626630 A1	22-12-1977
			DE 2630094 A1	12-01-1978
			JP 1350430 C	28-11-1986
			JP 53026063 A	10-03-1978
			JP 61014057 B	16-04-1986
			US 4243166 A	06-01-1981
US 5669755	A	23-09-1997	DE 4344361 A1	01-09-1994
			AT 151383 T	15-04-1997
			CA 2157123 A1	01-09-1994
			CN 1118593 A , B	13-03-1996
			DE 59402385 D1	15-05-1997
			WO 9419270 A1	01-09-1994
			EP 0686127 A1	13-12-1995
			JP 3452574 B2	29-09-2003
			JP 8507031 T	30-07-1996

EPO FORM P0460

Pour tout renseignement concernant cette annexe : voir Journal Officiel de l'Office européen des brevets, No.12/82