



(12) **EUROPÄISCHE PATENTANMELDUNG**

(88) Veröffentlichungstag A3:  
**28.01.2004 Patentblatt 2004/05**

(51) Int Cl.7: **E05D 15/10**

(43) Veröffentlichungstag A2:  
**19.12.2001 Patentblatt 2001/51**

(21) Anmeldenummer: **01101500.5**

(22) Anmeldetag: **24.01.2001**

(84) Benannte Vertragsstaaten:  
**AT BE CH CY DE DK ES FI FR GB GR IE IT LI LU**  
**MC NL PT SE TR**  
 Benannte Erstreckungsstaaten:  
**AL LT LV MK RO SI**

(72) Erfinder:  
 • **Frigerio, Ezio, c/o Poliform S.p.A.**  
**22044 Inverigo (CO) (IT)**  
 • **Bortoluzzi, Guido, c/o Poliform S.p.A.**  
**22044 Inverigo (CO) (IT)**  
 • **Malgrati, Dario, c/o Poliform S.p.A.**  
**22044 Inverigo (CO) (IT)**

(30) Priorität: **16.06.2000 IT MI001345**

(71) Anmelder: **Poliform S.p.A.**  
**22044 Inverigo (CO) (IT)**

(74) Vertreter: **Mayer, Hans Benno, Dipl.-Ing.**  
**de Dominicis & Mayer S.r.l.**  
**Piazzale Marengo, 6**  
**20121 Milano (IT)**

(54) **Führungseinrichtung für verschiebbare Türblätter**

(57) Führungseinrichtung für verschiebbare Türblätter eines Schrankes, wobei an der Vorderseite des Möbelstückes oben und unten Führungsprofile angeordnet sind und diese Führungsprofile an den aussen-

liegenden Seiten eines jeden Möbelkorpus um eine senkrechte Achse verschwenkbar gelagert sind und jedes obere Führungsprofil Ablaufrippen für Führungsrollen aufweist und diese Führungsrollen mit den verschiebbaren Türblättern wirkverbunden sind.

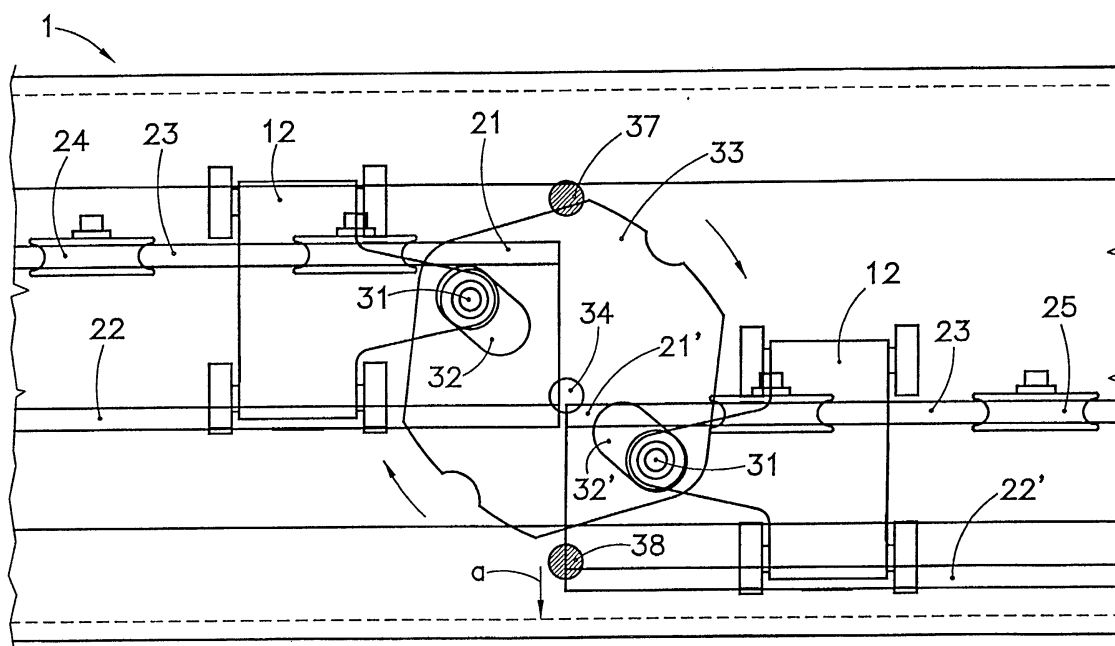

FIG.6



Europäisches  
Patentamt

# EUROPÄISCHER RECHERCHENBERICHT

Nummer der Anmeldung  
EP 01 10 1500

| EINSCHLÄGIGE DOKUMENTE  |  |  |   |
|---|--|--|---|
| Kategorie   | Kennzeichnung des Dokuments mit Angabe, soweit erforderlich, der maßgeblichen Teile                                  | Betrifft Anspruch                                      | KLASSIFIKATION DER ANMELDUNG (Int.Cl.7) |
| X   | GB 738 054 A (ARTHUR CATER)<br>5. Oktober 1955 (1955-10-05)  | 1  | E05D15/10                               |
| Y   | * Seite 1, Zeile 39 - Zeile 73;<br>Abbildungen *   | 5  |   |
| Y   | FR 2 442 024 A (SCHUERMANN & CO HEINZ)<br>20. Juni 1980 (1980-06-20)<br>* Seite 6, Zeile 2 - Zeile 30; Abbildungen * | 5  |   |
| X   | DE 708 848 C (WILLACH GEB)<br>31. Juli 1941 (1941-07-31)<br>* Seite 4, Zeile 40 - Zeile 119;<br>Abbildungen *        | 1  |   |
| Der vorliegende Recherchenbericht wurde für alle Patentansprüche erstellt   |  |  | RECHERCHIERTE SACHGEBIETE (Int.Cl.7)    |
|   |  |  | E05D                                    |
| Recherchenort<br><b>DEN HAAG</b>  |  | Abschlußdatum der Recherche<br><b>3. Dezember 2003</b> | Prüfer<br><b>Van Kessel, J</b>          |
| <b>KATEGORIE DER GENANNTEN DOKUMENTE</b><br>X : von besonderer Bedeutung allein betrachtet<br>Y : von besonderer Bedeutung in Verbindung mit einer anderen Veröffentlichung derselben Kategorie<br>A : technologischer Hintergrund<br>O : mündliche Offenbarung<br>P : Zwischenliteratur<br>T : der Erfindung zugrunde liegende Theorien oder Grundsätze<br>E : älteres Patentdokument, das jedoch erst am oder nach dem Anmeldedatum veröffentlicht worden ist<br>D : in der Anmeldung angeführtes Dokument<br>L : aus anderen Gründen angeführtes Dokument<br>& : Mitglied der gleichen Patentfamilie, übereinstimmendes Dokument |  |  |   |

EPO FORM 1503 03/92 (P04C03)

**ANHANG ZUM EUROPÄISCHEN RECHERCHENBERICHT  
 ÜBER DIE EUROPÄISCHE PATENTANMELDUNG NR.**

EP 01 10 1500

In diesem Anhang sind die Mitglieder der Patentfamilien der im obengenannten europäischen Recherchenbericht angeführten Patentdokumente angegeben.

Die Angaben über die Familienmitglieder entsprechen dem Stand der Datei des Europäischen Patentamts am  
 Diese Angaben dienen nur zur Unterrichtung und erfolgen ohne Gewähr.

03-12-2003

| Im Recherchenbericht<br>angeführtes Patentdokument |   | Datum der<br>Veröffentlichung | Mitglied(er) der<br>Patentfamilie | Datum der<br>Veröffentlichung |
|--|---|-------------------------------|-----------------------------------|-------------------------------|
| GB 738054  | A | 05-10-1955                    | KEINE                             |                               |
| -----  |   |                               |                                   |                               |
| FR 2442024   | A | 20-06-1980                    | DE                                | 2851094 A1 04-06-1980         |
|  |   |                               | FR                                | 2442024 A1 20-06-1980         |
|  |   |                               | NL                                | 7908449 A 28-05-1980          |
| -----  |   |                               |                                   |                               |
| DE 708848  | C | 31-07-1941                    | KEINE                             |                               |
| -----  |   |                               |                                   |                               |

EPO FORM P0461

Für nähere Einzelheiten zu diesem Anhang : siehe Amtsblatt des Europäischen Patentamts, Nr.12/82