



(12) **EUROPÄISCHE PATENTANMELDUNG**

(88) Veröffentlichungstag A3:  
**20.06.2007 Patentblatt 2007/25**

(51) Int Cl.:  
**G10B 3/06 (2006.01)**

(43) Veröffentlichungstag A2:  
**19.12.2001 Patentblatt 2001/51**

(21) Anmeldenummer: **01103075.6**

(22) Anmeldetag: **09.02.2001**

(84) Benannte Vertragsstaaten:  
**AT BE CH CY DE DK ES FI FR GB GR IE IT LI LU MC NL PT SE TR**  
Benannte Erstreckungsstaaten:  
**AL LT LV MK RO SI**

(72) Erfinder: **Wetzel, Otto**  
**97990 Weikersheim (DE)**

(74) Vertreter: **Busse & Busse**  
**Patentanwälte**  
**Postfach 12 26**  
**49002 Osnabrück (DE)**

(30) Priorität: **16.06.2000 DE 20010775 U**

(71) Anmelder: **Aug. Laukhuff GmbH & Co.**  
**97990 Weikersheim (DE)**

(54) **Windregler für Orgeln**

(57) Ein Windregler für Orgeln, der zwischen einem Orgelgebläse und dem im Gebläsekanal nachfolgenden Balgsystem angeordnet ist und durch das Balgsystem zum Öffnen oder Schließen eines Ventils verstellt wird, ist erfindungsgemäß zur Vermeidung von Geräuschen am Ventil, bei geringem Windbedarf wie etwa nur bei

minimalem Windverschleiß dahingehend weiterentwickelt, daß der Windregler einen schallgedämmten Schleichkanal für einen auf den Windverschleiß der Orgel ausgelegten Winddurchsatz aufweist, der im Luftweg des Windreglers parallel zu einem Durchgangskanal angeordnet ist.

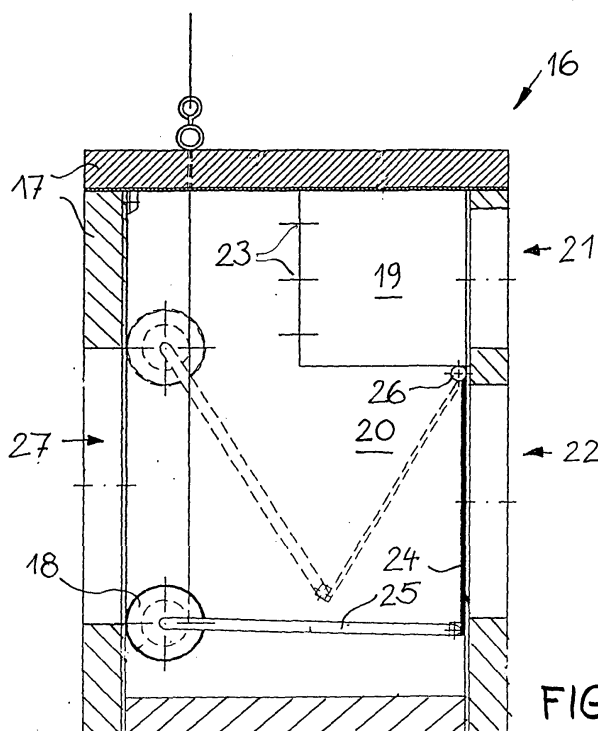

**FIG.3**



Europäisches  
Patentamt

# EUROPÄISCHER RECHERCHENBERICHT

Nummer der Anmeldung  
EP 01 10 3075

EINSCHLÄGIGE DOKUMENTE			
Kategorie	Kennzeichnung des Dokuments mit Angabe, soweit erforderlich, der maßgeblichen Teile	Betrifft Anspruch	KLASSIFIKATION DER ANMELDUNG (IPC)
A	FR 636 299 A (RENÉ SEYBOLD) 5. April 1928 (1928-04-05) * Seite 1, Zeile 23 - Zeile 32; Abbildung 1 *	1-8	INV. G10B3/06
A	GB 16124 A A.D. 1915 (WHITE GEORGE [GB]) 16. November 1916 (1916-11-16)		
A	GB 838 777 A (WATKINS & WATSON LTD; FRANK EDWARD MAYHEW DUCKER) 22. Juni 1960 (1960-06-22)		
			RECHERCHIERTE SACHGEBIETE (IPC)
			G10B
Der vorliegende Recherchenbericht wurde für alle Patentansprüche erstellt			
Recherchenort Den Haag		Abschlußdatum der Recherche 7. Mai 2007	Prüfer Swartjes, Harrie
KATEGORIE DER GENANNTEN DOKUMENTE X : von besonderer Bedeutung allein betrachtet Y : von besonderer Bedeutung in Verbindung mit einer anderen Veröffentlichung derselben Kategorie A : technologischer Hintergrund O : nichtschriftliche Offenbarung P : Zwischenliteratur		T : der Erfindung zugrunde liegende Theorien oder Grundsätze E : älteres Patentedokument, das jedoch erst am oder nach dem Anmeldedatum veröffentlicht worden ist D : in der Anmeldung angeführtes Dokument L : aus anderen Gründen angeführtes Dokument & : Mitglied der gleichen Patentfamilie, übereinstimmendes Dokument	

1  
EPO FORM 1503 (03.82) (P04C03)

**ANHANG ZUM EUROPÄISCHEN RECHERCHENBERICHT  
 ÜBER DIE EUROPÄISCHE PATENTANMELDUNG NR.**

EP 01 10 3075

In diesem Anhang sind die Mitglieder der Patentfamilien der im obengenannten europäischen Recherchenbericht angeführten Patentdokumente angegeben.  
 Die Angaben über die Familienmitglieder entsprechen dem Stand der Datei des Europäischen Patentamts am  
 Diese Angaben dienen nur zur Unterrichtung und erfolgen ohne Gewähr.

07-05-2007

Im Recherchenbericht angeführtes Patentdokument		Datum der Veröffentlichung	Mitglied(er) der Patentfamilie	Datum der Veröffentlichung
FR 636299	A	05-04-1928	KEINE	
GB 191516124	A	16-11-1916	KEINE	
GB 838777	A	22-06-1960	KEINE	

EPO FORM P0461

Für nähere Einzelheiten zu diesem Anhang : siehe Amtsblatt des Europäischen Patentamts, Nr.12/82