



Europäisches Patentamt
European Patent Office
Office européen des brevets



(11)

EP 1 166 934 A3

(12)

EUROPÄISCHE PATENTANMELDUNG

(88) Veröffentlichungstag A3:
08.10.2003 Patentblatt 2003/41

(51) Int Cl.7: **B23D 35/00**

(43) Veröffentlichungstag A2:
02.01.2002 Patentblatt 2002/01

(21) Anmeldenummer: **01113484.8**

(22) Anmeldetag: **02.06.2001**

(84) Benannte Vertragsstaaten:
**AT BE CH CY DE DK ES FI FR GB GR IE IT LI LU
MC NL PT SE TR**
Benannte Erstreckungsstaaten:
AL LT LV MK RO SI

(72) Erfinder:
• **Merz, Jürgen**
57223 Kreuztal (DE)
• **Berger, Maik, Dr.**
57250 Netphen (DE)

(30) Priorität: **27.06.2000 DE 10030309**
26.04.2001 DE 10120617

(74) Vertreter: **Valentin, Ekkehard, Dipl.-Ing.**
Patentanwälte Hemmerich & Kollegen,
Hammerstrasse 2
57072 Siegen (DE)

(71) Anmelder: **SMS Demag AG**
40237 Düsseldorf (DE)

(54) Hochgeschwindigkeitsschere mit einstellbaren Messertrommeln

(57) Die Erfindung betrifft eine Hochgeschwindigkeitsschere zum Teilen bzw. Trennen von Kalt- und/oder Warmband mittels wenigstens einer Messertrommel 1, 2, die in einem Scherengehäuse 15 anstellbar gelagert sind. Zum optimierten Trennen bzw. Teilen des Kalt- und Warmbandes der Dicke 0,15 mm bis 6 mm bei Bandbreiten bis 2.500 mm und Schnittgeschwindigkeiten bis

30 m/sec wird die Schere dahingehend verbessert, daß die Messertrommeln 1, 2 in dem Scherengehäuse 15 mittels Exenter anstellbar gelagert sind und der Antrieb der Exenter über wenigstens eine Ausgleichswelle 7, 8 erfolgt. Die Ausgleichswellen 7, 8 sind von einer Trommelwelle 1 antreibbar, welche ihrerseits mit einem Drehantrieb 13 in Verbindung steht.

FIG.4

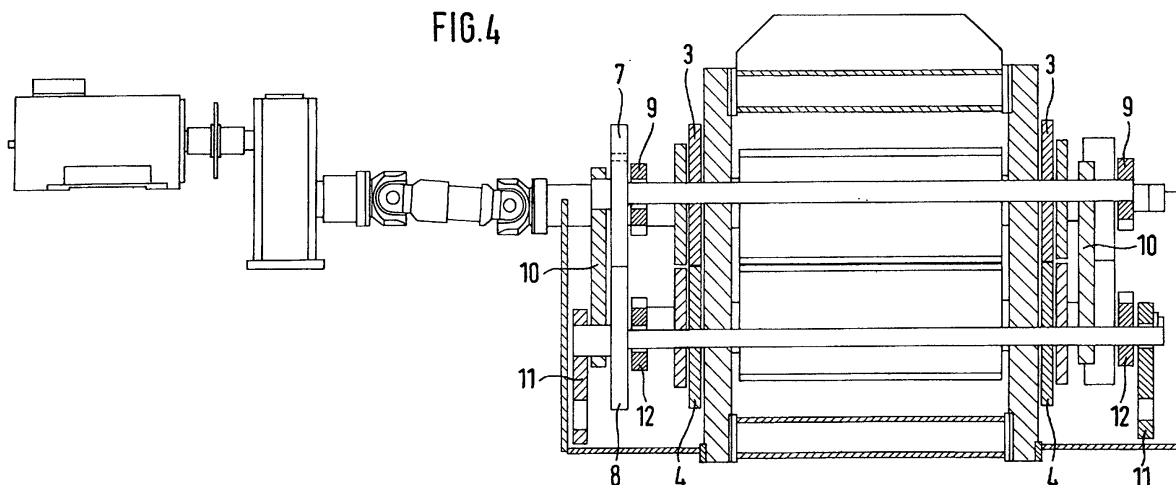

EP 1 166 934 A3



Europäisches
Patentamt

EUROPÄISCHER RECHERCHENBERICHT

Nummer der Anmeldung
EP 01 11 3484

EINSCHLÄGIGE DOKUMENTE			
Kategorie	Kennzeichnung des Dokuments mit Angabe, soweit erforderlich, der maßgeblichen Teile	Betrifft Anspruch	KLASSIFIKATION DER ANMELDUNG (Int.Cl.7)
X	US 6 032 560 A (PUCHOVSKY MELICHER) 7. März 2000 (2000-03-07) * das ganze Dokument *	1	B23D35/00
X	US 1 948 139 A (SMITMANS JOHN A) 20. Februar 1934 (1934-02-20) * das ganze Dokument *	1	
			RECHERCHIERTE SACHGEBIETE (Int.Cl.7)
			B23D
Der vorliegende Recherchenbericht wurde für alle Patentansprüche erstellt			
Recherchenort DEN HAAG		Abschlußdatum der Recherche 18. August 2003	Prüfer Vaglianti, G
<p>KATEGORIE DER GENANNTEN DOKUMENTE</p> <p>X : von besonderer Bedeutung allein betrachtet Y : von besonderer Bedeutung in Verbindung mit einer anderen Veröffentlichung derselben Kategorie A : technologischer Hintergrund O : nichtschriftliche Offenbarung P : Zwischenliteratur</p> <p>T : der Erfindung zugrunde liegende Theorien oder Grundsätze E : älteres Patentdokument, das jedoch erst am oder nach dem Anmeldedatum veröffentlicht worden ist D : in der Anmeldung angeführtes Dokument L : aus anderen Gründen angeführtes Dokument & : Mitglied der gleichen Patentfamilie, übereinstimmendes Dokument</p>			

EPO FORM 1503 03.82 (P04C03)

**ANHANG ZUM EUROPÄISCHEN RECHERCHENBERICHT
 ÜBER DIE EUROPÄISCHE PATENTANMELDUNG NR.**

EP 01 11 3484

In diesem Anhang sind die Mitglieder der Patentfamilien der im obengenannten europäischen Recherchenbericht angeführten Patentdokumente angegeben.

Die Angaben über die Familienmitglieder entsprechen dem Stand der Datei des Europäischen Patentamts am
 Diese Angaben dienen nur zur Unterrichtung und erfolgen ohne Gewähr.

18-08-2003

Im Recherchenbericht angeführtes Patentdokument		Datum der Veröffentlichung	Mitglied(er) der Patentfamilie	Datum der Veröffentlichung
US 6032560	A	07-03-2000	KEINE	
US 1948139	A	20-02-1934	KEINE	

EPO FORM P0461

Für nähere Einzelheiten zu diesem Anhang : siehe Amtsblatt des Europäischen Patentamts, Nr.12/82