



(12) **EUROPÄISCHE PATENTANMELDUNG**

(88) Veröffentlichungstag A3:
14.01.2004 Patentblatt 2004/03

(51) Int Cl.7: **A47C 23/06**

(43) Veröffentlichungstag A2:
09.01.2002 Patentblatt 2002/02

(21) Anmeldenummer: **01115990.2**

(22) Anmeldetag: **30.06.2001**

(84) Benannte Vertragsstaaten:
**AT BE CH CY DE DK ES FI FR GB GR IE IT LI LU
MC NL PT SE TR**
Benannte Erstreckungsstaaten:
AL LT LV MK RO SI

(72) Erfinder: **Grund, Heinz**
09484 Oberwiesenthal (DE)

(74) Vertreter: **Findeisen, Andreas et al**
Patentanwälte
Findeisen & Neumann
Andréstrasse 25
09112 Chemnitz (DE)

(30) Priorität: **06.07.2000 DE 10033003**

(71) Anmelder: **Grund, Heinz**
09484 Oberwiesenthal (DE)

(54) **Schulterabsenkung für Federholzleisten am Grundrahmen eines Lattenrostes**

(57) Die Erfindung betrifft eine Schulterabsenkung für Federholzleisten am Grundrahmen eines Lattenrostes, bestehend aus einem federnden Grundkörper, der als einstückiges, im Spritzgießverfahren hergestelltes Kunststoffteil ausgestaltet ist. Es wird die Aufgabe gelöst, eine solche Schulterabsenkung zu schaffen, die einen größeren Federweg gewährleistet und gleichzeitig einen verminderten Abstand zwischen den Federholzleisten ermöglicht. Dies wird erreicht, indem die Federarme (5; 6) weitgehend rechtwinklig zum großflächigen senkrechten Abschnitt (2) angeordnet sind und jeweils eine Kontur aufweisen, die vom senkrechten Abschnitt

(2) ausgehend zunächst in einem unteren Abschnitt (10) annähernd parallel zu den Federholzleisten verläuft, danach in einen bogenförmigen Abschnitt (11) übergeht, nachfolgend in einem oberen Abschnitt (12) wieder annähernd parallel zu den Federholzleisten, jedoch mit Abstand zum unteren Abschnitt (10) verläuft, anschließend in einen senkrechten Abschnitt (13) übergeht, der mit geringem Abstand und annähernd parallel zum großflächigen senkrechten Abschnitt (2) angeordnet ist und schließlich in den zylindrischen Abschnitt (7; 8) zur Aufnahme der die Federholzleisten tragenden Kappen (9) übergeht.

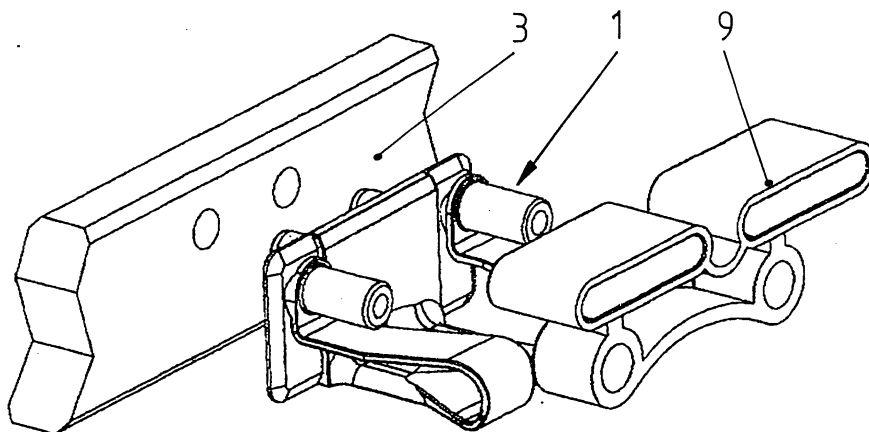

Fig.4



Europäisches
Patentamt

EUROPÄISCHER RECHERCHENBERICHT

Nummer der Anmeldung
EP 01 11 5990

EINSCHLÄGIGE DOKUMENTE			
Kategorie	Kennzeichnung des Dokuments mit Angabe, soweit erforderlich, der maßgeblichen Teile	Betrifft Anspruch	KLASSIFIKATION DER ANMELDUNG (Int.Cl.7)
Y	EP 0 512 569 B (ROESSLE & WANNER GMBH) 19. April 1995 (1995-04-19) * Abbildungen 1-4 *	1,2	A47C23/06
Y	EP 0 200 900 A (METZELER SCHAUM GMBH) 12. November 1986 (1986-11-12) * Zusammenfassung; Abbildung 1 *	1,2	
A	DE 195 38 082 A (ROESSLE & WANNER GMBH) 17. April 1997 (1997-04-17) * das ganze Dokument *	1	
A,P	EP 1 034 726 A (RECTICEL BEDDING GMBH) 13. September 2000 (2000-09-13) * Abbildungen 4A,4B *	1,3	
			RECHERCHIERTE SACHGEBIETE (Int.Cl.7)
			A47C
Der vorliegende Recherchenbericht wurde für alle Patentansprüche erstellt			
Recherchenort MÜNCHEN		Abschlußdatum der Recherche 17. November 2003	Prüfer Alff, R
KATEGORIE DER GENANNTEN DOKUMENTE X : von besonderer Bedeutung allein betrachtet Y : von besonderer Bedeutung in Verbindung mit einer anderen Veröffentlichung derselben Kategorie A : technologischer Hintergrund O : mündliche Offenbarung P : Zwischenliteratur		T : der Erfindung zugrunde liegende Theorien oder Grundsätze E : älteres Patentedokument, das jedoch erst am oder nach dem Anmeldedatum veröffentlicht worden ist D : in der Anmeldung angeführtes Dokument L : aus anderen Gründen angeführtes Dokument & : Mitglied der gleichen Patentfamilie, übereinstimmendes Dokument	

EPO FORM 1503 03.82 (P04C03)

**ANHANG ZUM EUROPÄISCHEN RECHERCHENBERICHT
 ÜBER DIE EUROPÄISCHE PATENTANMELDUNG NR.**

EP 01 11 5990

In diesem Anhang sind die Mitglieder der Patentfamilien der im obengenannten europäischen Recherchenbericht angeführten Patentedokumente angegeben.

Die Angaben über die Familienmitglieder entsprechen dem Stand der Datei des Europäischen Patentamts am

Diese Angaben dienen nur zur Unterrichtung und erfolgen ohne Gewähr.

17-11-2003

Im Recherchenbericht angeführtes Patentedokument	Datum der Veröffentlichung	Mitglied(er) der Patentfamilie	Datum der Veröffentlichung
EP 0512569 B	11-11-1992	DE 9105762 U1	10-09-1992
		DE 9114865 U1	25-03-1993
		DE 59201945 D1	24-05-1995
		EP 0512569 A1	11-11-1992

EP 0200900 A	12-11-1986	DE 3510971 A1	09-10-1986
		EP 0200900 A2	12-11-1986

DE 19538082 A	17-04-1997	DE 19538082 A1	17-04-1997

EP 1034726 A	13-09-2000	EP 1034726 A1	13-09-2000

EPO FORM P0461

Für nähere Einzelheiten zu diesem Anhang : siehe Amtsblatt des Europäischen Patentamts, Nr.12/82