



Europäisches Patentamt
European Patent Office
Office européen des brevets



(11) **EP 1 179 647 A3**

(12) **EUROPÄISCHE PATENTANMELDUNG**

(88) Veröffentlichungstag A3:
23.04.2003 Patentblatt 2003/17

(51) Int Cl.7: **E04G 3/08**

(43) Veröffentlichungstag A2:
13.02.2002 Patentblatt 2002/07

(21) Anmeldenummer: **01117351.5**

(22) Anmeldetag: **18.07.2001**

(84) Benannte Vertragsstaaten:
**AT BE CH CY DE DK ES FI FR GB GR IE IT LI LU
MC NL PT SE TR**
Benannte Erstreckungsstaaten:
AL LT LV MK RO SI

(72) Erfinder:
• **Leis, Werner, Dipl.-Ing.
6858 Schwarzach (AT)**
• **Marte, Günther
6972 Fussach (AT)**
• **Mathis, Hugo, Dipl.-Ing.
6900 Bregenz (AT)**

(30) Priorität: **11.08.2000 AT 5862000**

(71) Anmelder: **RUND-STAHL-BAU GESELLSCHAFT
M.B.H.
A-6972 Fussach (AT)**

(74) Vertreter: **Hefel, Herbert, Dipl.-Ing. et al
Egelseestrasse 65a
Postfach 61
6800 Feldkirch (AT)**

(54) **Verstellbare Arbeitsbühne**

(57) Eine bei der Errichtung von Gebäuden einsetzbare Arbeitsbühne umfaßt ein das Gebäude an seiner Außenseite umgebendes Grundgerüst (1) mit verstellbaren, an den Außendurchmesser des Gebäudes anpaßbaren Trägern (2), über welche die Arbeitsbühne an der Gebäudewand befestigbar ist, und einen vom Grundgerüst (1) getragenen Bühnenboden. Am Grundgerüst (1) sind Rollapparate (14) angebracht, welche jeweils zumindest ein Laufrollenpaar (16) aufweisen, dessen beide Laufrollen (16) frei drehbar gelagert sind, und an den Unterseiten der Bodenplatten (12,13) des Bühnenbodens sind Profilschienen (4) befestigt, die einen

Horizontalsteg (5) und seitlich an diesem angeordnete, abwärts verlaufende Seitenwangen (6) umfassen, deren untere freie Enden nach innen abgewinkelt sind und horizontal nach innen verlaufende Fortsätze (7) bilden, wobei die Profilschienen (4) jeweils zumindest ein Paar von Laufrollen (16) eines Rollapparates (14) aufnehmen und entlang von diesen verschiebbar sind und wobei die Profilschienen (4) auf der von der Außenwandung (26) des Gebäudes abgewandten Außenseite der Arbeitsbühne über den Rand der jeweiligen Bodenplatte (12,13) vorragen und am vorragenden Abschnitt der Profilschiene (4) ein Abstützpfosten (18) eines Geländers befestigt ist.

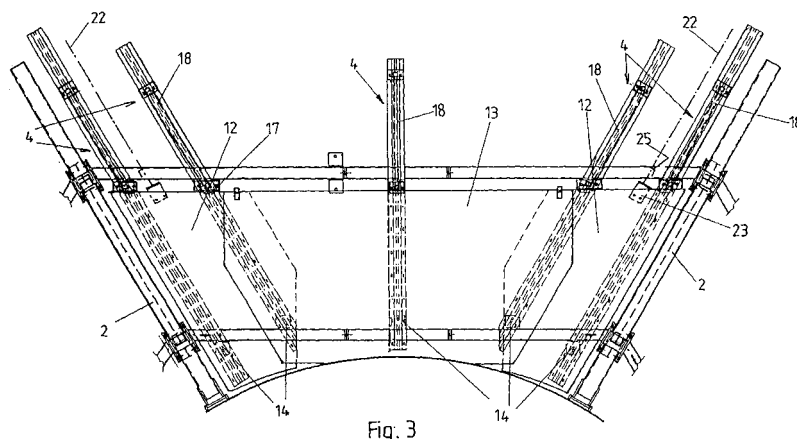

Fig. 3

EP 1 179 647 A3



Europäisches
Patentamt

EUROPÄISCHER RECHERCHENBERICHT

Nummer der Anmeldung
EP 01 11 7351

| EINSCHLÄGIGE DOKUMENTE | | | |
|---|--|---|---|
| Kategorie | Kennzeichnung des Dokuments mit Angabe, soweit erforderlich, der maßgeblichen Teile | Betrifft Anspruch | KLASSIFIKATION DER ANMELDUNG (Int.Cl.7) |
| A | DE 35 26 088 A (BARNSTEINER MICHAEL) 22. Januar 1987 (1987-01-22) * das ganze Dokument * | 1 | E04G3/08 |
| A | DE 43 44 210 A (HAUSIG PETER DIPL ING) 29. Juni 1995 (1995-06-29) * das ganze Dokument * | 1 | |
| | | | RECHERCHIERTE SACHGEBIETE (Int.Cl.7) |
| | | | E04G |
| Der vorliegende Recherchenbericht wurde für alle Patentansprüche erstellt | | | |
| Recherchenort DEN HAAG | | Abschlußdatum der Recherche 3. März 2003 | Prüfer Andlauer, D |
| KATEGORIE DER GENANNTEN DOKUMENTE X : von besonderer Bedeutung allein betrachtet Y : von besonderer Bedeutung in Verbindung mit einer anderen Veröffentlichung derselben Kategorie A : technologischer Hintergrund O : nichtschriftliche Offenbarung P : Zwischenliteratur | | T : der Erfindung zugrunde liegende Theorien oder Grundsätze E : älteres Patentdokument, das jedoch erst am oder nach dem Anmeldedatum veröffentlicht worden ist D : in der Anmeldung angeführtes Dokument L : aus anderen Gründen angeführtes Dokument & : Mitglied der gleichen Patentfamilie, übereinstimmendes Dokument | |

EPO FORM 1503 03 82 (P04C03)

**ANHANG ZUM EUROPÄISCHEN RECHERCHENBERICHT
 ÜBER DIE EUROPÄISCHE PATENTANMELDUNG NR.**

EP 01 11 7351

In diesem Anhang sind die Mitglieder der Patentfamilien der im obengenannten europäischen Recherchenbericht angeführten Patentedokumente angegeben.
 Die Angaben über die Familienmitglieder entsprechen dem Stand der Datei des Europäischen Patentamts am
 Diese Angaben dienen nur zur Unterrichtung und erfolgen ohne Gewähr.

03-03-2003

| Im Recherchenbericht angeführtes Patentedokument | | Datum der Veröffentlichung | Mitglied(er) der Patentfamilie | | Datum der Veröffentlichung |
|---|---|-------------------------------|-----------------------------------|------------|-------------------------------|
| DE 3526088 | A | 22-01-1987 | DE | 3526088 A1 | 22-01-1987 |
| | | | AU | 6019586 A | 22-01-1987 |
| | | | DK | 342786 A | 21-01-1987 |
| | | | JP | 62097845 A | 07-05-1987 |
| ----- | | | | | |
| DE 4344210 | A | 29-06-1995 | DE | 4344210 A1 | 29-06-1995 |
| ----- | | | | | |

EPO FORM P0461

Für nähere Einzelheiten zu diesem Anhang : siehe Amtsblatt des Europäischen Patentamts, Nr.12/82