



(11)

EP 1 199 108 A3

(12)

EUROPÄISCHE PATENTANMELDUNG

(88) Veröffentlichungstag A3:
15.10.2003 Patentblatt 2003/42

(51) Int Cl.⁷: **B05C 5/02**, B05C 11/10,
B05B 1/14, A61B 17/00,
A45D 40/26

(43) Veröffentlichungstag A2:
24.04.2002 Patentblatt 2002/17

(21) Anmeldenummer: **01123714.6**

(22) Anmeldetag: **04.10.2001**

(84) Benannte Vertragsstaaten:
AT BE CH CY DE DK ES FI FR GB GR IE IT LI LU
MC NL PT SE TR
 Benannte Erstreckungsstaaten:
AL LT LV MK RO SI

(72) Erfinder: **Schnödewind, Franz-Josef**
24525 Heinsberg (DE)

(74) Vertreter: **Andres, Mark**
Eisenführ, Speiser & Partner
Martinistrasse 24
D-28195 Bremen (DE)

(30) Priorität: 20.10.2000 DE 10052280

(71) Anmelder: **NORDSON CORPORATION**
Westlake, Ohio 44145-1119 (US)

(54) **Düsenanordnung, Auftragsvorrichtung sowie Auftragsverfahren**

(57) Die Erfindung betrifft eine Auftragsvorrichtung und eine Düsenanordnung zum Abgeben von Fluid, insbesondere zum Abgeben und Auftragen von Klebstoff auf ein Substrat, mit einem Düsenkörper (35) und mindestens einem in dem Düsenkörper (35) ausgebildeten

Fluidkanal (34), der mit einer Fluidquelle verbindbar ist und eine Austrittsöffnung (50) aufweist, durch welche das Fluid ausströmen und abgegeben werden kann. In dem Fluidkanal (34) ist eine eine Vielzahl von kommunizierenden Hohlräumen (54) aufweisende, fluiddurchlässige Struktur (52) ausgebildet.

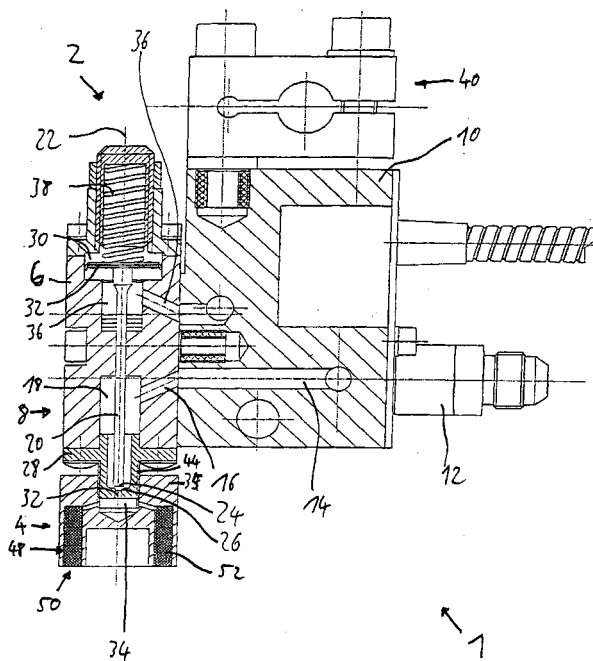

Fig.1



Europäisches
Patentamt

EUROPÄISCHER RECHERCHENBERICHT

Nummer der Anmeldung
EP 01 12 3714

EINSCHLÄGIGE DOKUMENTE			
Kategorie	Kennzeichnung des Dokuments mit Angabe, soweit erforderlich, der maßgeblichen Teile	Betrifft Anspruch	KLASSIFIKATION DER ANMELDUNG (Int.Cl.7)
X	US 5 122 158 A (KURODA MUTHUMI ET AL) 16. Juni 1992 (1992-06-16) * das ganze Dokument *	1,4,5,11	B05C5/02 B05C11/10 B05B1/14 A61B17/00 A45D40/26
X	GB 688 161 A (ECLIPSE SPRAYING COMPANY LTD) 25. Februar 1953 (1953-02-25) * Abbildung 1 *	1,4	
X	US 4 657 186 A (SHAPIRO EUGENE B) 14. April 1987 (1987-04-14) * Abbildungen 3,4 *	1,4	
			RECHERCHIERTE SACHGEBIETE (Int.Cl.7)
			B05B A61B A45D
Der vorliegende Recherchenbericht wurde für alle Patentansprüche erstellt			
Recherchenort MÜNCHEN		Abschlußdatum der Recherche 7. August 2003	Prüfer Eberwein, M
KATEGORIE DER GENANNTEN DOKUMENTE X : von besonderer Bedeutung allein betrachtet Y : von besonderer Bedeutung in Verbindung mit einer anderen Veröffentlichung derselben Kategorie A : technologischer Hintergrund O : mündliche Offenbarung P : Zwischenliteratur		T : der Erfindung zugrunde liegende Theorien oder Grundsätze E : älteres Patentdokument, das jedoch erst am oder nach dem Anmeldedatum veröffentlicht worden ist D : in der Anmeldung angeführtes Dokument L : aus anderen Gründen angeführtes Dokument & : Mitglied der gleichen Patentfamilie, übereinstimmendes Dokument	

EPO FORM 1503 03.82 (P04C03)

**ANHANG ZUM EUROPÄISCHEN RECHERCHENBERICHT
 ÜBER DIE EUROPÄISCHE PATENTANMELDUNG NR.**

EP 01 12 3714

In diesem Anhang sind die Mitglieder der Patentfamilien der im obengenannten europäischen Recherchenbericht angeführten Patentdokumente angegeben.
 Die Angaben über die Familienmitglieder entsprechen dem Stand der Datei des Europäischen Patentamts am
 Diese Angaben dienen nur zur Unterrichtung und erfolgen ohne Gewähr.

07-08-2003

Im Recherchenbericht angeführtes Patentdokument	Datum der Veröffentlichung	Mitglied(er) der Patentfamilie	Datum der Veröffentlichung
US 5122158 A	16-06-1992	JP 1599269 C	31-01-1991
		JP 58012697 A	24-01-1983
		JP 62016671 B	14-04-1987
		AU 562240 B2	04-06-1987
		AU 8606182 A	20-01-1983
		CA 1177765 A1	13-11-1984
		ES 272913 U	01-11-1983

GB 688161 A	25-02-1953	KEINE	

US 4657186 A	14-04-1987	KEINE	

EPO FORM P0461

Für nähere Einzelheiten zu diesem Anhang : siehe Amtsblatt des Europäischen Patentamts, Nr.12/82