



Europäisches Patentamt
European Patent Office
Office européen des brevets



(11) **EP 1 203 861 A3**

(12) **EUROPÄISCHE PATENTANMELDUNG**

(88) Veröffentlichungstag A3:
07.01.2004 Patentblatt 2004/02

(51) Int Cl.7: **E05D 7/04**

(43) Veröffentlichungstag A2:
08.05.2002 Patentblatt 2002/19

(21) Anmeldenummer: **01124948.9**

(22) Anmeldetag: **19.10.2001**

(84) Benannte Vertragsstaaten:
**AT BE CH CY DE DK ES FI FR GB GR IE IT LI LU
MC NL PT SE TR**
Benannte Erstreckungsstaaten:
AL LT LV MK RO SI

(72) Erfinder: **Müller, Wolfgang**
6890 Lustenau (AT)

(74) Vertreter: **Riebling, Peter, Dr.-Ing.**
Patentanwalt
Postfach 31 60
88113 Lindau (DE)

(30) Priorität: **02.11.2000 DE 10054238**

(71) Anmelder: **Grass GmbH**
6973 Höchst/Vlb. (AT)

(54) **Möbelscharnier**

(57) Die Erfindung betrifft Möbelscharnier mit einer Verstelleinrichtung für einen mittelbar oder unmittelbar auf einer möbelseitigen, ein- oder mehrteiligen Montageplatte gelagerten Scharnierarm, der gelenkig mit einem türseitigen Anschlagteil verbunden ist, wobei die Verstelleinrichtung eine Seitenverstellungsschraube aufweist, mittels der die Position des Scharnierarms senkrecht zur Montageplatte zur seitlichen Verstellung der Türe veränderbar ist. Die Seitenverstelleinrichtung weist eine Seitenverstellungsschraube mit mindestens einer Exzenter- oder Kurvenscheibe auf, wobei bei Verdrehung

der Seitenverstellungsschraube eine Seitenverstellung und zugleich eine parallele Verschiebung des Scharnierarms relativ zur Montageplatte und damit eine Korrektur der Tiefenverstellung der Türe um einen Betrag erfolgt. Die Tiefenverstelleinrichtung umfaßt eine Tiefenverstellungsschraube, die am Scharnierarm oder einem mit diesem verbundenen Bauteil gelagert ist und mindestens eine Exzenter- oder Kurvenscheibe aufweist, die sich an zugeordneten Anlageflächen der Montageplatte abstützt und bei Verdrehung der Tiefenverstellungsschraube eine Verschiebung des Scharnierarms relativ zur Montageplatte um einen Betrag bewirkt.

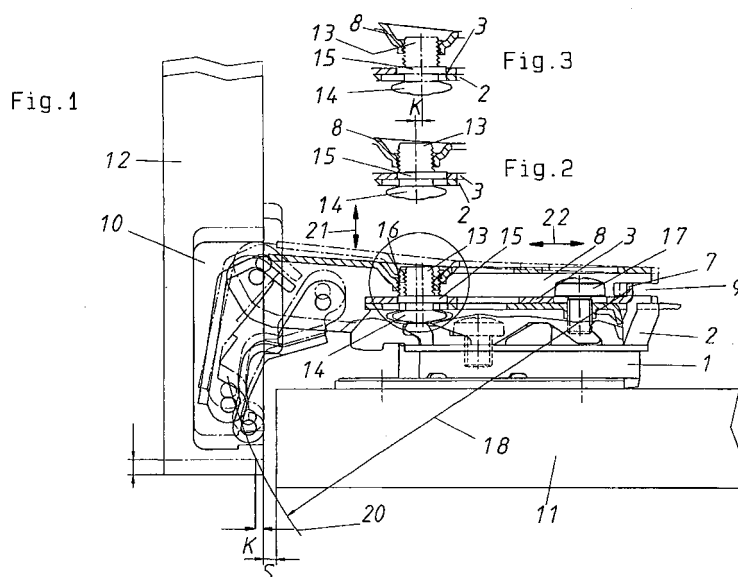



Europäisches
Patentamt

EUROPÄISCHER RECHERCHENBERICHT

Nummer der Anmeldung
EP 01 12 4948

EINSCHLÄGIGE DOKUMENTE			
Kategorie	Kennzeichnung des Dokuments mit Angabe, soweit erforderlich, der maßgeblichen Teile	Betrifft Anspruch	KLASSIFIKATION DER ANMELDUNG (Int.Cl.7)
X	EP 0 453 829 A (SALICE ARTURO SPA) 30. Oktober 1991 (1991-10-30) * Spalte 8, Zeile 4 - Zeile 21 * * Abbildungen 3,4 * ---	10-15,17	E05D7/04
X	EP 0 799 959 A (DANCO S P A) 8. Oktober 1997 (1997-10-08) * Spalte 4, Zeile 26 - Spalte 5, Zeile 29; Abbildungen 7A,7B,7C * ---	10-14	
D,A	DE 299 14 473 U (BLUM GMBH JULIUS) 5. Januar 2000 (2000-01-05) * Seite 2, Absatz 4 * -----	1	
			RECHERCHIERTE SACHGEBIETE (Int.Cl.7)
			E05D
Der vorliegende Recherchenbericht wurde für alle Patentansprüche erstellt			
Recherchenort		Abschlußdatum der Recherche	
DEN HAAG		11. November 2003	
		Prüfer	
		Witasse-Moreau, C	
KATEGORIE DER GENANNTEN DOKUMENTE			
X : von besonderer Bedeutung allein betrachtet Y : von besonderer Bedeutung in Verbindung mit einer anderen Veröffentlichung derselben Kategorie A : technologischer Hintergrund O : nichtschriftliche Offenbarung P : Zwischenliteratur		T : der Erfindung zugrunde liegende Theorien oder Grundsätze E : älteres Patentdokument, das jedoch erst am oder nach dem Anmeldedatum veröffentlicht worden ist D : in der Anmeldung angeführtes Dokument L : aus anderen Gründen angeführtes Dokument & : Mitglied der gleichen Patentfamilie, übereinstimmendes Dokument	

EPO FORM 1503 03.82 (P4403)



Europäisches
Patentamt

Nummer der Anmeldung

EP 01 12 4948

GEBÜHRENPFLICHTIGE PATENTANSPRÜCHE

Die vorliegende europäische Patentanmeldung enthielt bei ihrer Einreichung mehr als zehn Patentansprüche.

- ☐ Nur ein Teil der Anspruchsgebühren wurde innerhalb der vorgeschriebenen Frist entrichtet. Der vorliegende europäische Recherchenbericht wurde für die ersten zehn sowie für jene Patentansprüche erstellt, für die Anspruchsgebühren entrichtet wurden, nämlich Patentansprüche:
- ☐ Keine der Anspruchsgebühren wurde innerhalb der vorgeschriebenen Frist entrichtet. Der vorliegende europäische Recherchenbericht wurde für die ersten zehn Patentansprüche erstellt.

MANGELNDE EINHEITLICHKEIT DER ERFINDUNG

Nach Auffassung der Recherchenabteilung entspricht die vorliegende europäische Patentanmeldung nicht den Anforderungen an die Einheitlichkeit der Erfindung und enthält mehrere Erfindungen oder Gruppen von Erfindungen, nämlich:

Siehe Ergänzungsblatt B

- ☒ Alle weiteren Recherchegebühren wurden innerhalb der gesetzten Frist entrichtet. Der vorliegende europäische Recherchenbericht wurde für alle Patentansprüche erstellt.
- ☐ Da für alle recherchierbaren Ansprüche die Recherche ohne einen Arbeitsaufwand durchgeführt werden konnte, der eine zusätzliche Recherchegebühr gerechtfertigt hätte, hat die Recherchenabteilung nicht zur Zahlung einer solchen Gebühr aufgefordert.
- ☐ Nur ein Teil der weiteren Recherchegebühren wurde innerhalb der gesetzten Frist entrichtet. Der vorliegende europäische Recherchenbericht wurde für die Teile der Anmeldung erstellt, die sich auf Erfindungen beziehen, für die Recherchegebühren entrichtet worden sind, nämlich Patentansprüche:
- ☐ Keine der weiteren Recherchegebühren wurde innerhalb der gesetzten Frist entrichtet. Der vorliegende europäische Recherchenbericht wurde für die Teile der Anmeldung erstellt, die sich auf die zuerst in den Patentansprüchen erwähnte Erfindung beziehen, nämlich Patentansprüche:



Europäisches
Patentamt

**MANGELNDE EINHEITLICHKEIT
DER ERFINDUNG
ERGÄNZUNGSBLATT B**

Nummer der Anmeldung

EP 01 12 4948

Nach Auffassung der Recherchenabteilung entspricht die vorliegende europäische Patentanmeldung nicht den Anforderungen an die Einheitlichkeit der Erfindung und enthält mehrere Erfindungen oder Gruppen von Erfindungen, nämlich:

1. Ansprüche: 1-9

Möbelscharnier mit Seitenverstellerschraube zur
Seitenverstellung und zugleich parallel Verschiebung des
Scharnierarms relativ zur Montageplatte

2. Ansprüche: 10-17

Möbelscharnier mit Tiefenverstellerschraube zur Verschiebung
des Scharnierarms relativ zur Montageplatte

**ANHANG ZUM EUROPÄISCHEN RECHERCHENBERICHT
 ÜBER DIE EUROPÄISCHE PATENTANMELDUNG NR.**

EP 01 12 4948

In diesem Anhang sind die Mitglieder der Patentfamilien der im obengenannten europäischen Recherchenbericht angeführten Patentdokumente angegeben.

Die Angaben über die Familienmitglieder entsprechen dem Stand der Datei des Europäischen Patentamts am

Diese Angaben dienen nur zur Unterrichtung und erfolgen ohne Gewähr.

11-11-2003

Im Recherchenbericht angeführtes Patentdokument		Datum der Veröffentlichung		Mitglied(er) der Patentfamilie	Datum der Veröffentlichung
EP 0453829	A	30-10-1991	DE	4016664 A1	07-11-1991
			EP	0453829 A1	30-10-1991
			JP	2520989 B2	31-07-1996
			JP	4228784 A	18-08-1992

EP 0799959	A	08-10-1997	IT	MI960668 A1	06-10-1997
			EP	0799959 A2	08-10-1997

DE 29914473	U	05-01-2000	AT	3531 U1	25-04-2000
			AT	3532 U1	25-04-2000
			BR	9903834 A	29-08-2000
			DE	29914473 U1	05-01-2000
			EP	0982455 A2	01-03-2000
			US	6266848 B1	31-07-2001

EPO FORM P0461

Für nähere Einzelheiten zu diesem Anhang : siehe Amtsblatt des Europäischen Patentamts, Nr.12/82