



Europäisches Patentamt
European Patent Office
Office européen des brevets



(11) **EP 1 205 614 A3**

(12) **EUROPÄISCHE PATENTANMELDUNG**

(88) Veröffentlichungstag A3:
09.07.2003 Patentblatt 2003/28

(51) Int Cl.7: **E04H 1/04, E04B 1/348**

(43) Veröffentlichungstag A2:
15.05.2002 Patentblatt 2002/20

(21) Anmeldenummer: **01123725.2**

(22) Anmeldetag: **04.10.2001**

(84) Benannte Vertragsstaaten:
**AT BE CH CY DE DK ES FI FR GB GR IE IT LI LU
MC NL PT SE TR**
Benannte Erstreckungsstaaten:
AL LT LV MK RO SI

(72) Erfinder: **Peter, Werner**
84028 Landshut (DE)

(74) Vertreter: **Gustorf, Gerhard, Dipl.-Ing.**
Patentanwalt,
Bachstrasse 6 A
84036 Landshut (DE)

(30) Priorität: **11.11.2000 DE 10055960**

(71) Anmelder: **Peter, Werner**
84028 Landshut (DE)

(54) **Gebäude**

(57) Ein Gebäude mit einem Fundament (10), wenigstens einem Stockwerk mit durch Wände abgeteilten Räumen und einem Dach (12) ist im Baukastenprinzip so geplant und gebaut, daß zur beliebigen, nachträglichen Erweiterung die Räume jedes Stockwerks als Module ausgebildet sind. Die Module können wahlweise an die Wände der angrenzenden Module angebaut werden, wobei das Dach (12) mit seinen Grundrißabmessungen den Maximalabmessungen der Endausbaustufe entspricht. In jedes Stockwerk (A, B, C) ist eine Bodenplatte (22) eingebaut, die in Form und Größe mit dem Grundriß der Endausbaustufe übereinstimmt und die mit allen anderen Bodenplatten (22) über vertikal durchgehende, tragende Säulen (24) verbunden ist.

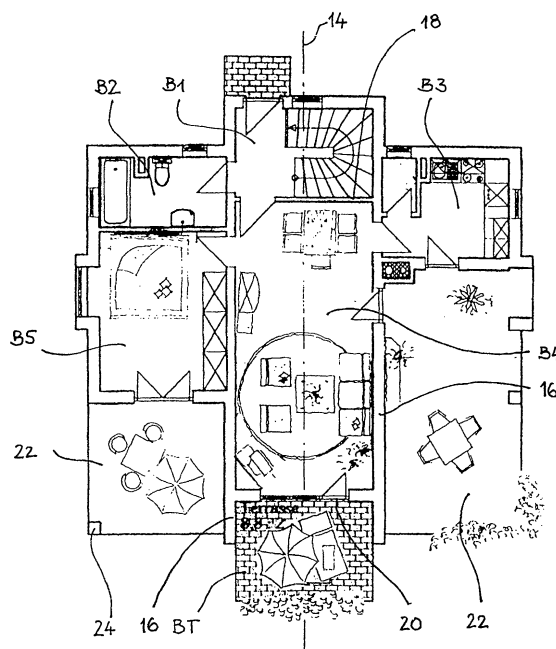

Fig. 3

EP 1 205 614 A3



Europäisches
Patentamt

EUROPÄISCHER RECHERCHENBERICHT

Nummer der Anmeldung
EP 01 12 3725

EINSCHLÄGIGE DOKUMENTE			
Kategorie	Kennzeichnung des Dokuments mit Angabe, soweit erforderlich, der maßgeblichen Teile	Betrifft Anspruch	KLASSIFIKATION DER ANMELDUNG (Int.Cl.7)
X	EP 0 462 790 A (MASA YARDS OY) 27. Dezember 1991 (1991-12-27) * Spalte 3, Zeile 32 - Zeile 40 * * Spalte 5, Zeile 1 - Zeile 14 * * Spalte 5, Zeile 53 - Spalte 6, Zeile 18; Ansprüche 1,2,12,16; Abbildungen 1,2 *	1-13	E04H1/04 E04B1/348
X	DE 197 03 762 A (PETER WERNER) 16. Juli 1998 (1998-07-16) * Spalte 1, Zeile 28 - Zeile 33 * * Spalte 1, Zeile 48 - Zeile 52 * * Spalte 1, Zeile 64 - Spalte 2, Zeile 15; Anspruch 1; Abbildungen 1-7 *	1-13	
X	DE 27 19 953 A (VIVIANI GIULIANO) 27. Juli 1978 (1978-07-27) * Seite 8, Zeile 1 - Seite 9, Zeile 9; Abbildungen 2-6 *	1	
X	FR 1 203 300 A (FUSS-KADEN TADEUSZ) 18. Januar 1960 (1960-01-18) * das ganze Dokument *	1	RECHERCHIERTE SACHGEBIETE (Int.Cl.7)
X	DE 44 11 004 A (HAMMERMAN Gerd Dipl Ing Dr In ;STEINBACH FRANK Dipl Ing (DE)) 5. Oktober 1995 (1995-10-05) * Spalte 1, Zeile 68 - Spalte 2, Zeile 49 * * Spalte 5, Zeile 46 - Spalte 6, Zeile 59; Abbildungen 1,2 *	1	E04H E04B
Der vorliegende Recherchenbericht wurde für alle Patentansprüche erstellt			
Recherchenort DEN HAAG		Abschlußdatum der Recherche 20. Mai 2003	Prüfer Zuurveld, G
KATEGORIE DER GENANNTE DOKUMENTE X : von besonderer Bedeutung allein betrachtet Y : von besonderer Bedeutung in Verbindung mit einer anderen Veröffentlichung derselben Kategorie A : technologischer Hintergrund O : mündliche Offenbarung P : Zwischenliteratur		T : der Erfindung zugrunde liegende Theorien oder Grundsätze E : älteres Patentdokument, das jedoch erst am oder nach dem Anmeldedatum veröffentlicht worden ist D : in der Anmeldung angeführtes Dokument L : aus anderen Gründen angeführtes Dokument & : Mitglied der gleichen Patentfamilie, übereinstimmendes Dokument	

EPO FORM 1503 03/82 (P04C03)

**ANHANG ZUM EUROPÄISCHEN RECHERCHENBERICHT
 ÜBER DIE EUROPÄISCHE PATENTANMELDUNG NR.**

EP 01 12 3725

In diesem Anhang sind die Mitglieder der Patentfamilien der im obengenannten europäischen Recherchenbericht angeführten Patentdokumente angegeben.

Die Angaben über die Familienmitglieder entsprechen dem Stand der Datei des Europäischen Patentamts am
 Diese Angaben dienen nur zur Unterrichtung und erfolgen ohne Gewähr.

20-05-2003

Im Recherchenbericht angeführtes Patentdokument	Datum der Veröffentlichung	Mitglied(er) der Patentfamilie	Datum der Veröffentlichung
EP 0462790 A	27-12-1991	FI 903074 A	20-12-1991
		DE 69124145 D1	27-02-1997
		DE 69124145 T2	12-06-1997
		DK 462790 T3	16-06-1997
		EP 0462790 A1	27-12-1991
		ES 2095913 T3	01-03-1997
		JP 3105945 B2	06-11-2000
		JP 4231551 A	20-08-1992
		NO 912368 A , B,	20-12-1991
		US 5233808 A	10-08-1993
DE 19703762 A	16-07-1998	DE 19703762 A1	16-07-1998
		DE 29708573 U1	04-09-1997
		DE 29724403 U1	05-04-2001
DE 2719953 A	27-07-1978	IT 1077506 B	04-05-1985
		DE 2719953 A1	27-07-1978
FR 1203300 A	18-01-1960	KEINE	
DE 4411004 A	05-10-1995	DE 4411004 A1	05-10-1995
		CZ 9602402 A3	11-12-1996
		WO 9527107 A1	12-10-1995
		DE 29521930 U1	05-11-1998
		EP 0804655 A1	05-11-1997
		SK 109396 A3	05-03-1997

EPO FORM P0461

Für nähere Einzelheiten zu diesem Anhang : siehe Amtsblatt des Europäischen Patentamts, Nr.12/82