



Europäisches Patentamt
European Patent Office
Office européen des brevets



(11)

EP 1 213 392 A3

(12)

EUROPÄISCHE PATENTANMELDUNG

(88) Veröffentlichungstag A3:
22.10.2003 Patentblatt 2003/43

(51) Int Cl.7: **E01H 5/06**

(43) Veröffentlichungstag A2:
12.06.2002 Patentblatt 2002/24

(21) Anmeldenummer: **01127642.5**

(22) Anmeldetag: **20.11.2001**

(84) Benannte Vertragsstaaten:
**AT BE CH CY DE DK ES FI FR GB GR IE IT LI LU
MC NL PT SE TR**
Benannte Erstreckungsstaaten:
AL LT LV MK RO SI

(72) Erfinder: **Meissner, Uwe**
79872 Bernau (DE)

(74) Vertreter: **Möhring, Friedrich**
Grättinger & Partner (GbR)
Wittelsbacherstrasse 5
82319 Starnberg (DE)

(30) Priorität: **07.12.2000 DE 20020739 U**

(71) Anmelder: **Schmidt Holding GmbH**
70794 Filderstadt-Bonlanden (DE)

(54) Schneepflug

(57) Bei einem Schneepflug mit einer mindestens ein Segment (3) umfassenden Pflugschar und einer Rahmenstruktur (1), wobei das mindestens eine Pflugschar-Segment (3) an der Rahmenstruktur (1) mittels elastisch verformbarer Lenker (2) lageveränderbar ge-

lagert ist, weisen die Lenker (2) jeweils zwei endseitig angeordnete Lagerbereiche (12, 13) und einen zwischen diesen angeordneten Verformungsbereich (14) auf. Dabei ist die Breite (b) der Lenker (2) in den Verformungsbereichen (14) mindestens doppelt so groß wie die Länge (l) der Verformungsbereiche.

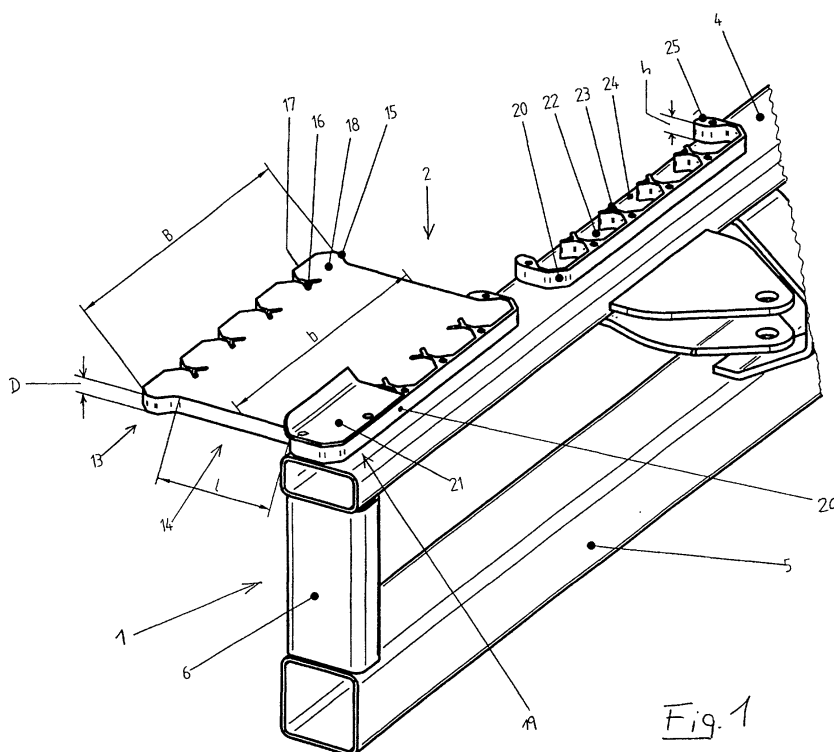

EP 1 213 392 A3



Europäisches
Patentamt

EUROPÄISCHER RECHERCHENBERICHT

Nummer der Anmeldung
EP 01 12 7642

EINSCHLÄGIGE DOKUMENTE			
Kategorie	Kennzeichnung des Dokuments mit Angabe, soweit erforderlich, der maßgeblichen Teile	Betrifft Anspruch	KLASSIFIKATION DER ANMELDUNG (Int.Cl.7)
A	DE 31 51 726 A (BEILHACK MASCHF MARTIN) 14. Juli 1983 (1983-07-14) * Anspruch 1; Abbildungen 1-4 * -----	1	E01H5/06
			RECHERCHIERTE SACHGEBIETE (Int.Cl.7)
			E01H
Der vorliegende Recherchenbericht wurde für alle Patentansprüche erstellt			
Recherchenort DEN HAAG		Abschlußdatum der Recherche 2. September 2003	
		Prüfer Hendrickx, X	
<p>KATEGORIE DER GENANNTEN DOKUMENTE</p> <p>X : von besonderer Bedeutung allein betrachtet Y : von besonderer Bedeutung in Verbindung mit einer anderen Veröffentlichung derselben Kategorie A : technologischer Hintergrund O : mündliche Offenbarung P : Zwischenliteratur</p> <p>T : der Erfindung zugrunde liegende Theorien oder Grundsätze E : älteres Patentdokument, das jedoch erst am oder nach dem Anmeldedatum veröffentlicht worden ist D : in der Anmeldung angeführtes Dokument L : aus anderen Gründen angeführtes Dokument & : Mitglied der gleichen Patentfamilie, übereinstimmendes Dokument</p>			

EPO FORM 1503 03 82 (P04C03)

ANHANG ZUM EUROPÄISCHEN RECHERCHENBERICHT ÜBER DIE EUROPÄISCHE PATENTANMELDUNG NR.

EP 01 12 7642

In diesem Anhang sind die Mitglieder der Patentfamilien der im obengenannten europäischen Recherchenbericht angeführten Patentdokumente angegeben.

Die Angaben über die Familienmitglieder entsprechen dem Stand der Datei des Europäischen Patentamts am 11.01.2017.
Diese Angaben dienen nur zur Unterrichtung und erfolgen ohne Gewähr.

02-09-2003

Im Recherchenbericht angeführtes Patentdokument	Datum der Veröffentlichung	Mitglied(er) der Patentfamilie	Datum der Veröffentlichung
DE 3151726 A	14-07-1983	DE 3151726 A1	14-07-1983
		AT 385068 B	10-02-1988
		AT 466282 A	15-07-1987

Für nähere Einzelheiten zu diesem Anhang : siehe Amtsblatt des Europäischen Patentamts, Nr.12/82