



(12)

EUROPÄISCHE PATENTANMELDUNG

(88) Veröffentlichungstag A3:
02.07.2003 Patentblatt 2003/27

(51) Int Cl.⁷: **D06F 37/26**

(43) Veröffentlichungstag A2:
03.07.2002 Patentblatt 2002/27

(21) Anmeldenummer: **01123794.8**

(22) Anmeldetag: **04.10.2001**

(84) Benannte Vertragsstaaten:
AT BE CH CY DE DK ES FI FR GB GR IE IT LI LU
MC NL PT SE TR
 Benannte Erstreckungsstaaten:
AL LT LV MK RO SI

(30) Priorität: 27.12.2000 DE 10065342

(71) Anmelder: **BSH Bosch und Siemens Hausgeräte GmbH**
81669 München (DE)

(72) Erfinder:

- **Bolduan, Edwin**
13629 Berlin (DE)
- **Wiemer, Horst**
14532 Kleinmachnow (DE)
- **Schlitzer, Alexander**
13469 Berlin (DE)

(54) **Wäschebehandlungsmaschine**

(57) An einer Manschette 2, die an der Beschik-
kungsöffnung 12 eine Gehäuseöffnung 4 einer Frontla-
der-Wäschebehandlungsmaschine und eine Einfüllöff-
nung 14 in eine Wäschetrommel 16 miteinander verbind-
et, ist eine für Flüssigkeit behinderungsfreie Entlee-
rungsöffnung 22 vorgesehen.

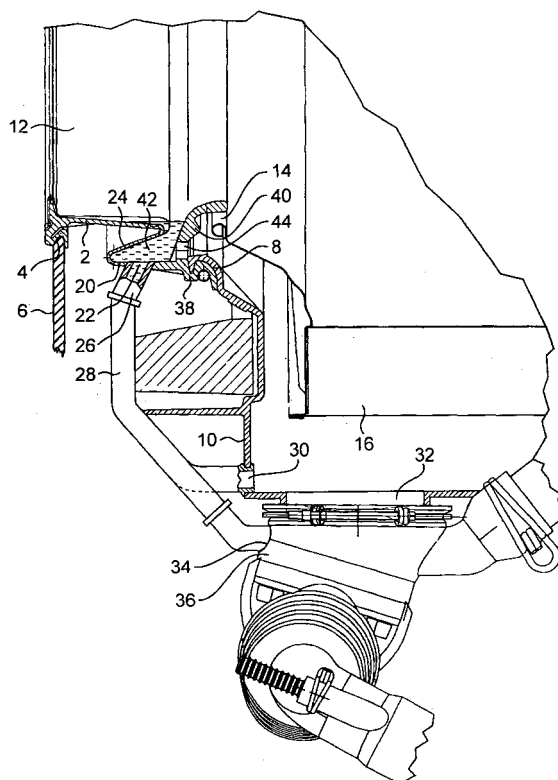

Fig. 1



Europäisches
Patentamt

EUROPÄISCHER RECHERCHENBERICHT

Nummer der Anmeldung
EP 01 12 3794

EINSCHLÄGIGE DOKUMENTE			
Kategorie	Kennzeichnung des Dokuments mit Angabe, soweit erforderlich, der maßgeblichen Teile	Betrifft Anspruch	KLASSIFIKATION DER ANMELDUNG (Int.Cl.7)
X	DE 21 25 273 A (ULGOR SCI) 2. Dezember 1971 (1971-12-02) * Seite 4, Absatz 5 - Seite 5, Absatz 3 * * Ansprüche 1,2; Abbildungen 1,2 * ---	1-6	D06F37/26
X,D	EP 0 752 493 A (MERLONI ELETTRODOMESTICI SPA) 8. Januar 1997 (1997-01-08) * Spalte 3, Zeile 11 - Zeile 32 * * Anspruch 1; Abbildungen 1,2 * ---	1-6	
A,D	DE 37 38 388 A (BAUKNECHT HAUSGERÄTE) 24. Mai 1989 (1989-05-24) * Ansprüche 1-9; Abbildungen 1,2 * -----	1-6	
			RECHERCHIERTE SACHGEBIETE (Int.Cl.7)
			D06F
Der vorliegende Recherchenbericht wurde für alle Patentansprüche erstellt			
Recherchenort MÜNCHEN		Abschlußdatum der Recherche 5. Mai 2003	Prüfer Weinberg, E
KATEGORIE DER GENANNTEN DOKUMENTE X : von besonderer Bedeutung allein betrachtet Y : von besonderer Bedeutung in Verbindung mit einer anderen Veröffentlichung derselben Kategorie A : technologischer Hintergrund O : mündliche Offenbarung P : Zwischenliteratur		T : der Erfindung zugrunde liegende Theorien oder Grundsätze E : älteres Patentedokument, das jedoch erst am oder nach dem Anmeldedatum veröffentlicht worden ist D : in der Anmeldung angeführtes Dokument L : aus anderen Gründen angeführtes Dokument & : Mitglied der gleichen Patentfamilie, übereinstimmendes Dokument	

EPO FORM 1503 03.82 (P04C03)

**ANHANG ZUM EUROPÄISCHEN RECHERCHENBERICHT
 ÜBER DIE EUROPÄISCHE PATENTANMELDUNG NR.**

EP 01 12 3794

In diesem Anhang sind die Mitglieder der Patentfamilien der im obengenannten europäischen Recherchenbericht angeführten Patendokumente angegeben.

Die Angaben über die Familienmitglieder entsprechen dem Stand der Datei des Europäischen Patentamts am
 Diese Angaben dienen nur zur Unterrichtung und erfolgen ohne Gewähr.

05-05-2003

Im Recherchenbericht angeführtes Patendokument	Datum der Veröffentlichung	Mitglied(er) der Patentfamilie	Datum der Veröffentlichung
DE 2125273 A	02-12-1971	BE 767349 A1	18-10-1971
		CH 527951 A	15-09-1972
		DE 2125273 A1	02-12-1971
		FR 2093614 A5	28-01-1972
		GB 1309363 A	07-03-1973
		NL 7106732 A	24-11-1971
EP 0752493 A	08-01-1997	IT T0950573 A1	07-01-1997
		DE 69610796 D1	07-12-2000
		DE 69610796 T2	01-03-2001
		EP 0752493 A1	08-01-1997
		ES 2152484 T3	01-02-2001
DE 3738388 A	24-05-1989	DE 3738388 A1	24-05-1989

EPO FORM P0461

Für nähere Einzelheiten zu diesem Anhang : siehe Amtsblatt des Europäischen Patentamts, Nr.12/82