



(12) **EUROPÄISCHE PATENTANMELDUNG**

(88) Veröffentlichungstag A3:
03.09.2008 Patentblatt 2008/36

(51) Int Cl.:
E05D 7/04 (2006.01)

(43) Veröffentlichungstag A2:
17.07.2002 Patentblatt 2002/29

(21) Anmeldenummer: **01131015.8**

(22) Anmeldetag: **22.12.2001**

(84) Benannte Vertragsstaaten:
AT BE CH CY DE DK ES FI FR GB GR IE IT LI LU MC NL PT SE TR
Benannte Erstreckungsstaaten:
AL LT LV MK RO SI

(72) Erfinder:
• **Lange, Peter**
42579 Heiligenhaus (DE)
• **Krämer, Stephan**
53844 Troisdorf (DE)

(30) Priorität: **15.01.2001 DE 20100745 U**

(74) Vertreter: **Draudt, Axel Hermann Christian et al**
Christophersen & Partner
Patentanwälte
Lönsstrasse 59
42289 Wuppertal (DE)

(71) Anmelder: **Niemann, Hans Dieter**
50169 Kerpen-Horrem (DE)

(54) **Band für Türen oder Fenster**

(57) Die Erfindung bezieht sich auf ein Band für Türen oder Fenster, mit zwei mittels einer Gelenkachse gelenkig miteinander verbundenen Bandteilen, von denen ein erstes Bandteil, insbesondere ein Flügelbandteil (10), an einem Rahmen anliegt, mit einer in das Flügelbandteil (10) eingebauten, insbesondere horizontale Flügelverstellungen gestattenden Seitenverstelleinrichtung (12), die auf ein rahmenabgewendet am Flügelbandteil (10) anliegendes Anpreßteil (14) einwirkt, das am Rahmen schraubbefestigbar ist, und mit einer insbesondere vertikale Flügelverstellungen gestattenden Höhenverstelleinrichtung (13), wobei die Höhenverstelleinrichtung (13) gemeinsam mit der Seitenverstelleinrichtung (12) in das Flügelbandteil (10) integriert ist und an dem Anpreßteil (14) angreift.

Um ein Drehband so zu verbessern, daß das Flügelband bei einer Justierung des Flügels dienenden Verstellvorgängen seine relative Stellung zum Rahmenband nicht verändert, eine sichere Halterung des Flügelbandes am Flügel gewährleistet bleibt und gleichzeitig mit technisch einfachen Mitteln ein zuverlässiges und sicheres Übertragen der Bewegung der Horizontal- bzw. Seitenverstelleinrichtung gewährleistet, wird es so ausgebildet, daß ein relative horizontale Verstellbewegungen zwischen dem Flügelbandteil (10) und dem Anpreßteil (14) ermöglichendes Führungselement (19) vorhanden ist, das Höhenverstellbewegungen entsprechend zwischen dem Flügelbandteil (10) und dem Anpreßteil (14) durch Kippen verlagerbar ist.

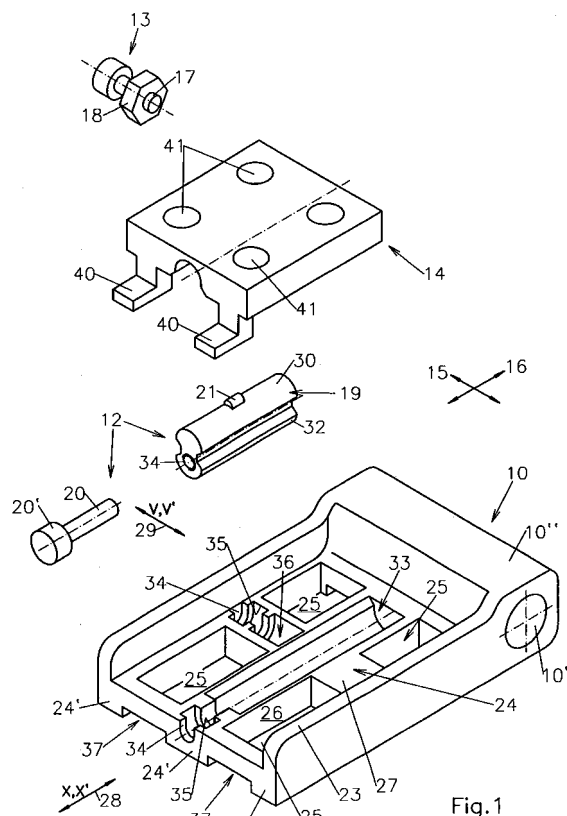

Fig. 1



Europäisches
Patentamt

EUROPÄISCHER RECHERCHENBERICHT

Nummer der Anmeldung
EP 01 13 1015

EINSCHLÄGIGE DOKUMENTE			
Kategorie	Kennzeichnung des Dokuments mit Angabe, soweit erforderlich, der maßgeblichen Teile	Betrifft Anspruch	KLASSIFIKATION DER ANMELDUNG (IPC)
X	FR 2 710 942 A (TORDO BELGRANO SA [FR]) 14. April 1995 (1995-04-14) * Seite 3, Zeile 32 - Seite 5, Zeile 32; Abbildungen 1-5 *	1,2,4,5, 11	INV. E05D7/04
A	EP 0 919 686 A (NIEMANN HANS DIETER [DE]; ROTO FRANK AG [DE]) 2. Juni 1999 (1999-06-02) * Zusammenfassung; Abbildungen 1-5 *	1-14	
P,A	EP 1 091 067 A (NIEMANN HANS DIETER [DE]) 11. April 2001 (2001-04-11) * Zusammenfassung; Abbildungen 1-6 *	1-14	
			RECHERCHIERTE SACHGEBIETE (IPC)
			E05D
Der vorliegende Recherchenbericht wurde für alle Patentansprüche erstellt			
Recherchenort Den Haag		Abschlußdatum der Recherche 25. Juli 2008	Prüfer Koulo, G
KATEGORIE DER GENANNTEN DOKUMENTE X : von besonderer Bedeutung allein betrachtet Y : von besonderer Bedeutung in Verbindung mit einer anderen Veröffentlichung derselben Kategorie A : technologischer Hintergrund O : nichtschriftliche Offenbarung P : Zwischenliteratur		T : der Erfindung zugrunde liegende Theorien oder Grundsätze E : älteres Patentdokument, das jedoch erst am oder nach dem Anmeldedatum veröffentlicht worden ist D : in der Anmeldung angeführtes Dokument L : aus anderen Gründen angeführtes Dokument & : Mitglied der gleichen Patentfamilie, übereinstimmendes Dokument	

5

EPO FORM 1503 03.82 (P04C03)

**ANHANG ZUM EUROPÄISCHEN RECHERCHENBERICHT
 ÜBER DIE EUROPÄISCHE PATENTANMELDUNG NR.**

EP 01 13 1015

In diesem Anhang sind die Mitglieder der Patentfamilien der im obengenannten europäischen Recherchenbericht angeführten Patentedokumente angegeben.

Die Angaben über die Familienmitglieder entsprechen dem Stand der Datei des Europäischen Patentamts am
 Diese Angaben dienen nur zur Unterrichtung und erfolgen ohne Gewähr.

25-07-2008

Im Recherchenbericht angeführtes Patentedokument		Datum der Veröffentlichung	Mitglied(er) der Patentfamilie			Datum der Veröffentlichung
FR 2710942	A	14-04-1995	KEINE			

EP 0919686	A	02-06-1999	DE	29721037	U1	22-04-1999
			HU	9802756	A1	28-10-1999
			PL	329964	A1	07-06-1999

EP 1091067	A	11-04-2001	AT	300650	T	15-08-2005
			DE	19947670	A1	09-08-2001
			DK	1091066	T3	24-10-2005
			EP	1091066	A2	11-04-2001
			PL	342800	A1	09-04-2001

EPO FORM P0461

Für nähere Einzelheiten zu diesem Anhang : siehe Amtsblatt des Europäischen Patentamts, Nr.12/82