



Europäisches Patentamt
European Patent Office
Office européen des brevets



(11) **EP 1 225 289 A3**

(12) **EUROPÄISCHE PATENTANMELDUNG**

(88) Veröffentlichungstag A3:
10.12.2003 Patentblatt 2003/50

(51) Int Cl.7: **E05B 9/00**

(43) Veröffentlichungstag A2:
24.07.2002 Patentblatt 2002/30

(21) Anmeldenummer: **01127518.7**

(22) Anmeldetag: **17.11.2001**

(84) Benannte Vertragsstaaten:
**AT BE CH CY DE DK ES FI FR GB GR IE IT LI LU
MC NL PT SE TR**
Benannte Erstreckungsstaaten:
AL LT LV MK RO SI

(72) Erfinder:
• **Wolfgang, Übele, Dipl.-Ing. (FH)**
71546 Aspach (DE)
• **Abfalder, Josef, Dipl.-Ing (FH)**
74321 Bietigheim-Bissingen (DE)
• **Hertle, Thomas**
70794 Filderstadt (DE)

(30) Priorität: **22.01.2001 DE 20101144 U**

(71) Anmelder: **Gretsch-Unitas GmbH Baubeschläge**
D-71254 Ditzingen (DE)

(74) Vertreter: **Graf, Helmut, Dipl.-Ing. et al**
Patentanwalt
Postfach 10 08 26
93008 Regensburg (DE)

(54) **Schlosskasten sowie Türschloss mit einem derartigen Schlosskasten**

(57) Ein Schlosskasten für Türschlösser, insbesondere für Einsteckschlösser, besteht aus einem Schloßkastenboden (2) und aus einem am Schloßkastenboden (2) über mehrere Schrauben und/oder Niete (12) gehaltenen Deckel (3). Zwischen dem Deckel (3) und einer von diesen beabstandeten Bodenwand (8) des Schloßkastenbodens (2) ist ein Schloßkasteninnenraum gebildet, der zur Aufnahme von Funktionselementen des Schlosses dient und am Umfang des Schloßkastens zumindest teilweise durch eine Umfangswand (9) des Schloßkastenbodens (2) verschlossen ist. Der Deckel (3) ist zusätzlich zu den Schrauben (12) und/oder Niete durch Einrasten am Schloßkastenboden (2) gehalten.

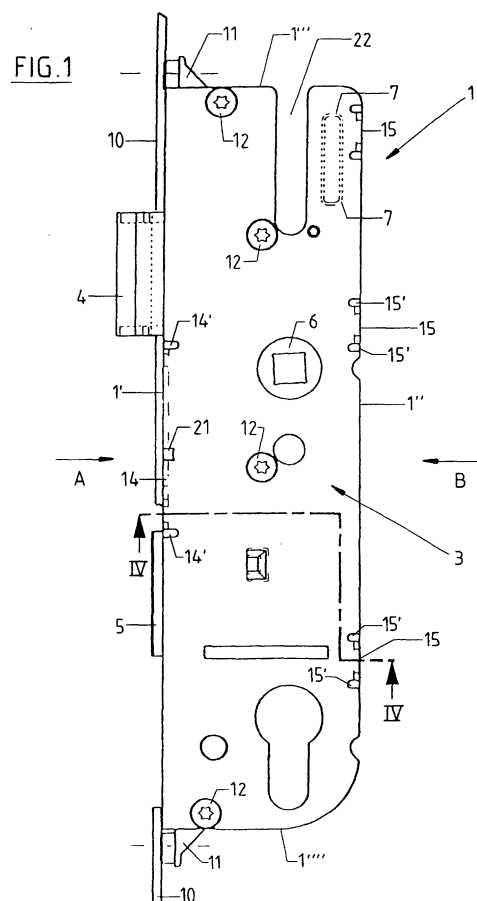

EP 1 225 289 A3



Europäisches
Patentamt

EUROPÄISCHER RECHERCHENBERICHT

Nummer der Anmeldung

EP 01 12 7518

EINSCHLÄGIGE DOKUMENTE			
Kategorie	Kennzeichnung des Dokuments mit Angabe, soweit erforderlich, der maßgeblichen Teile	Betrifft Anspruch	KLASSIFIKATION DER ANMELDUNG (Int.Cl.7)
X	DE 198 13 566 C (ROBERT BOSCH GMBH) 23. September 1999 (1999-09-23) * das ganze Dokument *	1-5,8, 10-12	E05B9/00
X	GB 648 153 A (HERBERT GEORGE SMITH) 28. Dezember 1950 (1950-12-28) * Seite 2, Zeile 90 - Zeile 105; Abbildungen 1-6 *	1,2,5,9, 12	
X	EP 1 039 079 A (VALEO SECURITE HABITACLE) 27. September 2000 (2000-09-27) * Absätze '0026!', '0027!'; Abbildungen 1,4 *	1-4,7, 9-12	
A	EP 0 787 876 A (SIEGENIA FRANK KG) 6. August 1997 (1997-08-06) * Spalte 7, Zeile 20 - Spalte 8, Zeile 4; Abbildungen 3,7 *	1,6,12	
A	CH 299 308 A (SCHLOSS UND METALLWARENFABRIK) 15. Juni 1954 (1954-06-15) * Seite 2, Zeile 71 - Zeile 78; Abbildungen 1-16 *	1,2,6,12	
A	DE 717 309 C (FIRMA F. WILHELM LÜLING) 11. Februar 1942 (1942-02-11) * das ganze Dokument *	1	
A	EP 0 575 660 A (GRETSCH UNITAS GMBH) 29. Dezember 1993 (1993-12-29) * Spalte 6, Zeile 13 - Zeile 20; Abbildung 1 *	1,12	
Der vorliegende Recherchenbericht wurde für alle Patentansprüche erstellt			
Recherchenort		Abschlußdatum der Recherche	Prüfer
DEN HAAG		16. Oktober 2003	PEREZ MENDEZ, J
KATEGORIE DER GENANNTEN DOKUMENTE			
<p>X : von besonderer Bedeutung allein betrachtet Y : von besonderer Bedeutung in Verbindung mit einer anderen Veröffentlichung derselben Kategorie A : technologischer Hintergrund O : nichtschriftliche Offenbarung P : Zwischenliteratur</p>			
<p>T : der Erfindung zugrunde liegende Theorien oder Grundsätze E : älteres Patentdokument, das jedoch erst am oder nach dem Anmeldedatum veröffentlicht worden ist D : in der Anmeldung angeführtes Dokument L : aus anderen Gründen angeführtes Dokument & : Mitglied der gleichen Patentfamilie, übereinstimmendes Dokument</p>			

EPO FORM 1503 03.82 (P/MC03)

**ANHANG ZUM EUROPÄISCHEN RECHERCHENBERICHT
ÜBER DIE EUROPÄISCHE PATENTANMELDUNG NR.**

EP 01 12 7518

In diesem Anhang sind die Mitglieder der Patentfamilien der im obengenannten europäischen Recherchenbericht angeführten Patentdokumente angegeben.

Die Angaben über die Familienmitglieder entsprechen dem Stand der Datei des Europäischen Patentamts am
Diese Angaben dienen nur zur Unterrichtung und erfolgen ohne Gewähr.

16-10-2003

Im Recherchenbericht angeführtes Patentdokument	Datum der Veröffentlichung	Mitglied(er) der Patentfamilie	Datum der Veröffentlichung
DE 19813566 C	23-09-1999	DE 19813566 C1	23-09-1999
		WO 9950518 A1	07-10-1999
		DE 59905427 D1	12-06-2003
		EP 0995000 A1	26-04-2000
		JP 2002500714 T	08-01-2002
GB 648153 A	28-12-1950	KEINE	
EP 1039079 A	27-09-2000	FR 2791386 A1	29-09-2000
		EP 1039079 A1	27-09-2000
EP 0787876 A	06-08-1997	DE 29601683 U1	11-04-1996
		EP 0787876 A2	06-08-1997
CH 299308 A	15-06-1954	KEINE	
DE 717309 C	11-02-1942	KEINE	
EP 0575660 A	29-12-1993	DE 9208528 U1	10-09-1992
		AT 138444 T	15-06-1996
		DE 59206384 D1	27-06-1996
		EP 0575660 A2	29-12-1993

EPO FORM P0461

Für nähere Einzelheiten zu diesem Anhang : siehe Amtsblatt des Europäischen Patentamts, Nr.12/82