



(12)

EUROPÄISCHE PATENTANMELDUNG

(88) Veröffentlichungstag A3:
02.05.2003 Patentblatt 2003/18

(51) Int Cl.⁷: **E03C 1/29**

(43) Veröffentlichungstag A2:
31.07.2002 Patentblatt 2002/31

(21) Anmeldenummer: **02001767.9**

(22) Anmeldetag: **25.01.2002**

(84) Benannte Vertragsstaaten:
AT BE CH CY DE DK ES FI FR GB GR IE IT LI LU
MC NL PT SE TR
 Benannte Erstreckungsstaaten:
AL LT LV MK RO SI

(72) Erfinder: **Faisst, Madgalena**
77761 Schiltach (DE)

(74) Vertreter: **Patentanwälte**
Ruff, Wilhelm, Beier, Dauster & Partner
Kronenstrasse 30
70174 Stuttgart (DE)

(30) Priorität: 27.01.2001 DE 10103648

(71) Anmelder: **Hansgrohe AG**
77761 Schiltach (DE)

(54) **Ablaufsiphon für Waschbecken oder dergleichen**

(57) Ein Siphon für ein Waschbecken oder dergleichen enthält einen aus Kunststoff gespritzten Siphonkörper, der einen seitlichen Anschluss für ein Abgangsrohr aufweist. Der Siphonkörper enthält eine Tauchrohrverlängerung, um unterschiedliche vertikale Abstände zwischen dem Waschbecken und dem Siphonkörper ausgleichen zu können. Sowohl der Siphonkörper als auch die Tauchrohrverlängerung sind jeweils durch Hül-sen nach außen optisch abgedeckt, die beim Verkürzen der Tauchrohrverlängerung nicht beschädigt werden. Das optische Erscheinungsbild wird nur durch die äußeren Hül-sen bestimmt.

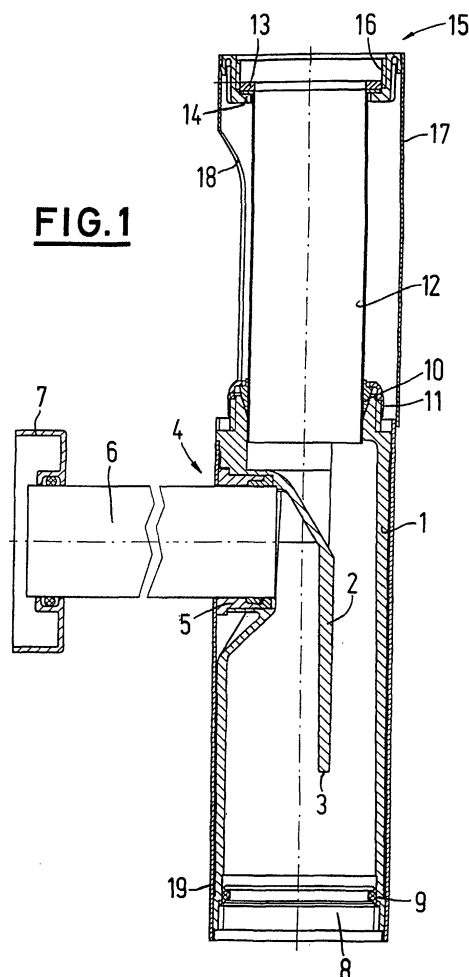



Europäisches
Patentamt

EUROPÄISCHER RECHERCHENBERICHT

Nummer der Anmeldung
EP 02 00 1767

EINSCHLÄGIGE DOKUMENTE			
Kategorie	Kennzeichnung des Dokuments mit Angabe, soweit erforderlich, der maßgeblichen Teile	Betrifft Anspruch	KLASSIFIKATION DER ANMELDUNG (Int.Cl.7)
A	EP 0 727 532 A (GROHE ARMATUREN) 21. August 1996 (1996-08-21) * Spalte 2, Zeile 13 - Zeile 52 * * Abbildungen 1-4 * -----	1-6, 9-11,13, 14,16	E03C1/29
			RECHERCHIERTE SACHGEBIETE (Int.Cl.7)
			E03C
Der vorliegende Recherchenbericht wurde für alle Patentansprüche erstellt			
Recherchenort DEN HAAG		Abschlußdatum der Recherche 6. März 2003	Prüfer Van Bost, S
KATEGORIE DER GENANNTEN DOKUMENTE X : von besonderer Bedeutung allein betrachtet Y : von besonderer Bedeutung in Verbindung mit einer anderen Veröffentlichung derselben Kategorie A : technologischer Hintergrund O : nichtschriftliche Offenbarung P : Zwischenliteratur		T : der Erfindung zugrunde liegende Theorien oder Grundsätze E : älteres Patentdokument, das jedoch erst am oder nach dem Anmeldedatum veröffentlicht worden ist D : in der Anmeldung angeführtes Dokument L : aus anderen Gründen angeführtes Dokument & : Mitglied der gleichen Patentfamilie, übereinstimmendes Dokument	

EPO FORM 1503 03 92 (P04003)

ANHANG ZUM EUROPÄISCHEN RECHERCHENBERICHT ÜBER DIE EUROPÄISCHE PATENTANMELDUNG NR.

EP 02 00 1767

In diesem Anhang sind die Mitglieder der Patentfamilien der im obengenannten europäischen Recherchenbericht angeführten Patentedokumente angegeben.
Die Angaben über die Familienmitglieder entsprechen dem Stand der Datei des Europäischen Patentamts am
Diese Angaben dienen nur zur Unterrichtung und erfolgen ohne Gewähr.

06-03-2003

Im Recherchenbericht angeführtes Patentdokument	Datum der Veröffentlichung	Mitglied(er) der Patentfamilie	Datum der Veröffentlichung
EP 0727532 A	21-08-1996	DE 19504793 A1	22-08-1996
		EP 0727532 A1	21-08-1996
		ES 1033081 U1	16-07-1996

Für nähere Einzelheiten zu diesem Anhang : siehe Amtsblatt des Europäischen Patentamts, Nr.12/82