



(12) **EUROPÄISCHE PATENTANMELDUNG**

(88) Veröffentlichungstag A3:
30.10.2002 Patentblatt 2002/44

(51) Int Cl.7: **A47L 15/42, A47L 15/23**

(43) Veröffentlichungstag A2:
14.08.2002 Patentblatt 2002/33

(21) Anmeldenummer: **01127524.5**

(22) Anmeldetag: **17.11.2001**

(84) Benannte Vertragsstaaten:
AT BE CH CY DE DK ES FI FR GB GR IE IT LI LU
MC NL PT SE TR
 Benannte Erstreckungsstaaten:
AL LT LV MK RO SI

(30) Priorität: **13.02.2001 DE 10106525**

(71) Anmelder: **AEG Hausgeräte GmbH**
90429 Nürnberg (DE)

(72) Erfinder:
 • **Steiner, Winfried**
90762 Fürth (DE)
 • **Kohles, Karlheinz**
90461 Nürnberg (DE)
 • **Füglein, Stefan**
90461 Nürnberg (DE)
 • **Forst, Klaus-Martin**
90427 Nürnberg (DE)
 • **Vogel, Jürgen**
90766 Fürth (DE)

(54) **Verfahren und Vorrichtung zur Steuerung eines Ventiles einer Geschirrspülmaschine**

(57) Es wird ein Verfahren zur Steuerung eines Ventils (V) zur Beaufschlagung der Sprüharme (OS, US) einer Geschirrspülmaschine mit Wasser vorgeschlagen, wobei das Ventil mindestens zwei Ausgänge (AO, AU) und einem Eingang (AP) für den Anschluß an eine Umwälzpumpe (P) aufweist, wobei das Ventil (V) ein

(Schwerkraft abhängiges) Verschließelement (K) zum Verschließen der Ausgänge (AO, AU) aufweist, wobei das Ventil (V) in Abhängigkeit von der Drehzahl (n) der Umwälzpumpe (P) gesteuert wird. Auf diese Weise kann die Schaltstellung des Ventils (V) mit geringem Aufwand zuverlässig eingestellt werden.

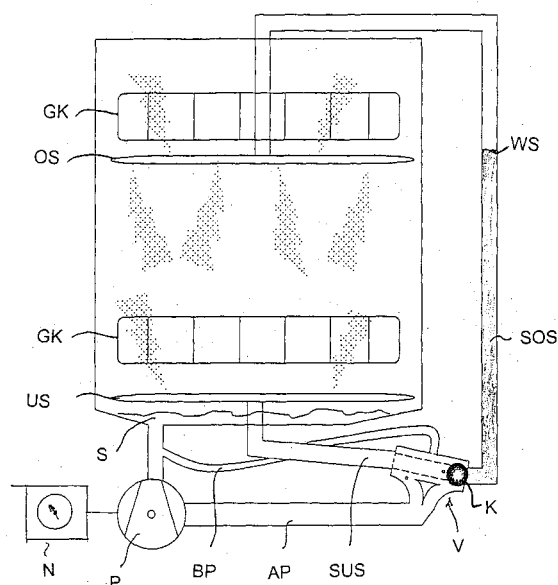

Fig. 1



Europäisches
Patentamt

EUROPÄISCHER RECHERCHENBERICHT

Nummer der Anmeldung
EP 01 12 7524

EINSCHLÄGIGE DOKUMENTE			
Kategorie	Kennzeichnung des Dokuments mit Angabe, soweit erforderlich, der maßgeblichen Teile	Betrifft Anspruch	KLASSIFIKATION DER ANMELDUNG (Int.CI.7)
X,D	EP 0 237 994 A (ZANUSSI ELETTRODOMESTICI) 23. September 1987 (1987-09-23) * das ganze Dokument *	1-6	A47L15/42 A47L15/23
X	GB 1 392 806 A (HOOVER LTD) 30. April 1975 (1975-04-30) * das ganze Dokument *	1-6	
P,X	EP 1 088 509 A (BSH BOSCH SIEMENS HAUSGERÄTE) 4. April 2001 (2001-04-04) * das ganze Dokument *	1-6	
			RECHERCHIERTE SACHGEBIETE (Int.CI.7)
			A47L
Der vorliegende Recherchenbericht wurde für alle Patentansprüche erstellt			
Recherchenort DEN HAAG		Abschlußdatum der Recherche 10. September 2002	Prüfer Norman, P
KATEGORIE DER GENANNTEN DOKUMENTE X : von besonderer Bedeutung allein betrachtet Y : von besonderer Bedeutung in Verbindung mit einer anderen Veröffentlichung derselben Kategorie A : technologischer Hintergrund O : nichtschriftliche Offenbarung P : Zwischenliteratur		T : der Erfindung zugrunde liegende Theorien oder Grundsätze E : älteres Patentdokument, das jedoch erst am oder nach dem Anmeldedatum veröffentlicht worden ist D : in der Anmeldung angeführtes Dokument L : aus anderen Gründen angeführtes Dokument & : Mitglied der gleichen Patentfamilie, übereinstimmendes Dokument	

EPO FORM 1503 03/82 (P04C03)

**ANHANG ZUM EUROPÄISCHEN RECHERCHENBERICHT
 ÜBER DIE EUROPÄISCHE PATENTANMELDUNG NR.**

EP 01 12 7524

In diesem Anhang sind die Mitglieder der Patentfamilien der im obengenannten europäischen Recherchenbericht angeführten Patentedokumente angegeben.
 Die Angaben über die Familienmitglieder entsprechen dem Stand der Datei des Europäischen Patentamts am
 Diese Angaben dienen nur zur Unterrichtung und erfolgen ohne Gewähr.

10-09-2002

Im Recherchenbericht angeführtes Patentedokument		Datum der Veröffentlichung	Mitglied(er) der Patentfamilie		Datum der Veröffentlichung
EP 0237994	A	23-09-1987	IT	1191526 B	23-03-1988
			AT	64288 T	15-06-1991
			DE	3770664 D1	18-07-1991
			EP	0237994 A2	23-09-1987
			US	4741353 A	03-05-1988

GB 1392806	A	30-04-1975	KEINE		

EP 1088509	A	04-04-2001	DE	19947323 A1	05-04-2001
			EP	1088509 A1	04-04-2001

EPO FORM P0461

Für nähere Einzelheiten zu diesem Anhang : siehe Amtsblatt des Europäischen Patentamts, Nr.12/82