



(12) **DEMANDE DE BREVET EUROPEEN**

(88) Date de publication A3:  
**02.01.2004 Bulletin 2004/01**

(51) Int Cl.7: **A44C 5/20**, A44C 5/00,  
G04B 37/14

(43) Date de publication A2:  
**25.09.2002 Bulletin 2002/39**

(21) Numéro de dépôt: **02405213.6**

(22) Date de dépôt: **19.03.2002**

(84) Etats contractants désignés:  
**AT BE CH CY DE DK ES FI FR GB GR IE IT LI LU  
MC NL PT SE TR**  
Etats d'extension désignés:  
**AL LT LV MK RO SI**

(72) Inventeurs:  
• **Nerny, Eric**  
**2028 Vaumarcus (CH)**  
• **Marra, Adamo**  
**2300 La Chaux-de-Fonds (CH)**

(30) Priorité: **21.03.2001 CH 5212001**

(74) Mandataire: **Gresset, Jean**  
**GLN**  
**Gresset & Laesser Neuchâtel**  
**Puits-Godet 8A**  
**2000 Neuchâtel (CH)**

(71) Demandeur: **Les Ateliers Horlogers Christian  
Dior- LVMH PLD Private Label Development SA**  
**2301 La Chaux-de-Fonds (CH)**

(54) **Attache de bracelet**

(57) Attache de bracelet, comportant une pièce d'accrochage (10) et un barreau (12) destinés à être fixés l'un à l'autre de manière amovible, dans laquelle le barreau (12) est de forme générale cylindrique. La pièce d'accrochage (10) comporte:

- un verrou (14) présentant une forme générale cylindrique, agencé de manière à pouvoir tourner autour d'un axe de pivotement (A-A) et muni d'une fente (16) s'entendant radialement de sa périphérie jusqu'au-delà l'axe de pivotement (A-A) et dans laquelle le barreau (12) peut être engagé,

- un support (22) sur lequel le verrou (14) est monté mobile en rotation, également muni d'une fente (30) dans laquelle le barreau (12) peut être engagé, et
- des moyens de liaison du support au verrou,

Dans cette attache, les moyens de liaison comprennent deux découpes (18), de section en secteur annulaire, pratiquées dans le verrou (14) et orientées parallèlement à l'axe (A-A), et deux goupilles (36) solidaires du support (22) et engagées dans les découpes (18).

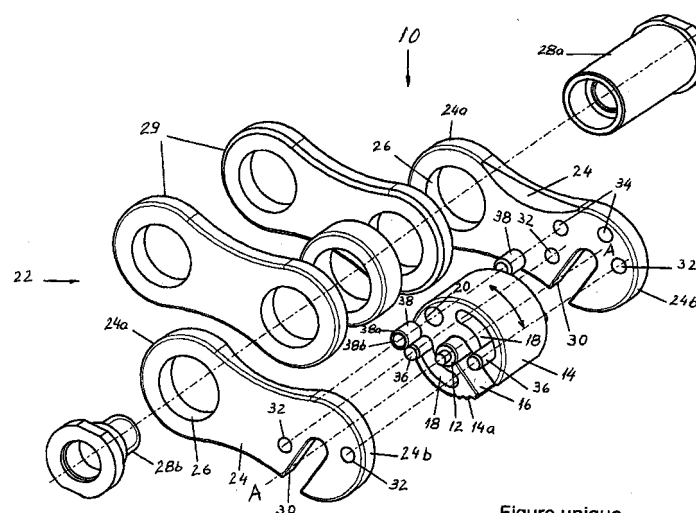

Figure unique



Office européen  
des brevets

# RAPPORT DE RECHERCHE EUROPEENNE

Numéro de la demande  
EP 02 40 5213

DOCUMENTS CONSIDERES COMME PERTINENTS			
Catégorie	Citation du document avec indication, en cas de besoin, des parties pertinentes	Revendication concernée	CLASSEMENT DE LA DEMANDE (Int.Cl.7)
A	FR 2 738 123 A (RICHTIN REGIS) 7 mars 1997 (1997-03-07) * abrégé; figures 1,2 *	1,5-8	A44C5/20 A44C5/00 G04B37/14
A	FR 2 743 641 A (ETERNA SA FABRIQUE D HORLOGERI) 18 juillet 1997 (1997-07-18) * revendications 1,14; figures 2,3 *	1-8	
D,A	CH 690 519 A (ETERNA S A FABRIQUE D HORLOGER) 29 septembre 2000 (2000-09-29) * abrégé; figures 1-3 *	1-8	
			DOMAINES TECHNIQUES RECHERCHES (Int.Cl.7)
			A44C G04B
Le présent rapport a été établi pour toutes les revendications			
Lieu de la recherche MUNICH		Date d'achèvement de la recherche 27 octobre 2003	Examineur Westermayer, W
CATEGORIE DES DOCUMENTS CITES X : particulièrement pertinent à lui seul Y : particulièrement pertinent en combinaison avec un autre document de la même catégorie A : arrière-plan technologique O : divulgation non-écrite P : document intercalaire		T : théorie ou principe à la base de l'invention E : document de brevet antérieur, mais publié à la date de dépôt ou après cette date D : cité dans la demande L : cité pour d'autres raisons & : membre de la même famille, document correspondant	

EPO FORM 1503 03.82 (P04C02)

**ANNEXE AU RAPPORT DE RECHERCHE EUROPEENNE  
RELATIF A LA DEMANDE DE BREVET EUROPEEN NO.**

EP 02 40 5213

La présente annexe indique les membres de la famille de brevets relatifs aux documents brevets cités dans le rapport de recherche européenne visé ci-dessus.

Lesdits membres sont contenus au fichier informatique de l'Office européen des brevets à la date du

Les renseignements fournis sont donnés à titre indicatif et n'engagent pas la responsabilité de l'Office européen des brevets.

27-10-2003

Document brevet cité au rapport de recherche		Date de publication	Membre(s) de la famille de brevet(s)		Date de publication
FR 2738123	A	07-03-1997	FR	2738123 A1	07-03-1997
FR 2743641	A	18-07-1997	FR	2743641 A1	18-07-1997
CH 690519	A	29-09-2000	CH	690519 A5	29-09-2000

EPO FORM P0460

Pour tout renseignement concernant cette annexe : voir Journal Officiel de l'Office européen des brevets, No.12/82