



(12) **EUROPÄISCHE PATENTANMELDUNG**

(88) Veröffentlichungstag A3:  
**31.03.2004 Patentblatt 2004/14**

(51) Int Cl.7: **H01R 33/08**

(43) Veröffentlichungstag A2:  
**23.10.2002 Patentblatt 2002/43**

(21) Anmeldenummer: **02002662.1**

(22) Anmeldetag: **06.02.2002**

(84) Benannte Vertragsstaaten:  
**AT BE CH CY DE DK ES FI FR GB GR IE IT LI LU  
MC NL PT SE TR**  
Benannte Erstreckungsstaaten:  
**AL LT LV MK RO SI**

(72) Erfinder:  
• **Thiele, Jürgen**  
**58566 Kierspe (DE)**  
• **Mews, Hans-Peter**  
**58511 Lüdenscheid (DE)**

(30) Priorität: **19.04.2001 DE 10119081**

(74) Vertreter: **Rüger, Barthelt & Abel Patentanwälte**  
**Postfach 10 04 61**  
**73704 Esslingen a.N. (DE)**

(71) Anmelder: **Vossloh-Schwabe GmbH**  
**58509 Lüdenscheid (DE)**

(54) **Fassung für Lampen mit Zweistiftsockel**

(57) Eine Fassung für Lampen mit Stiftsockel, weist einen Drehkörper (23) auf, der in dem Gehäuse (6) der Fassung (1) an dem Ende seines Zapfenabschnitts (25) gehalten ist. Zur Lagerung dient ein Befestigungsmittel (32), das eine axiale Arretierung (33) des Drehkörpers (23) und eine drehbare Lagerung derselben bewirkt. Ergänzend kann unter dem Frontschild (24) des Drehkörpers (23) ein Lagermittel (43) angeordnet sein, das als Führungseinrichtung ausgebildet ist. Es wird durch eine Rippe (37) oder sonstige Vorsprünge gebildet, die in eine entsprechenden Ringnut 42 des Drehkörpers (23) greifen und dessen von dem Einführschlitz (26) getrennten Hälften somit in Radialrichtung lagern. Die Anordnung ist auch umkehrbar - es können Vorsprünge des Frontschilds (24) in eine entsprechende Ringnut der Vorderwand (9) greifen.

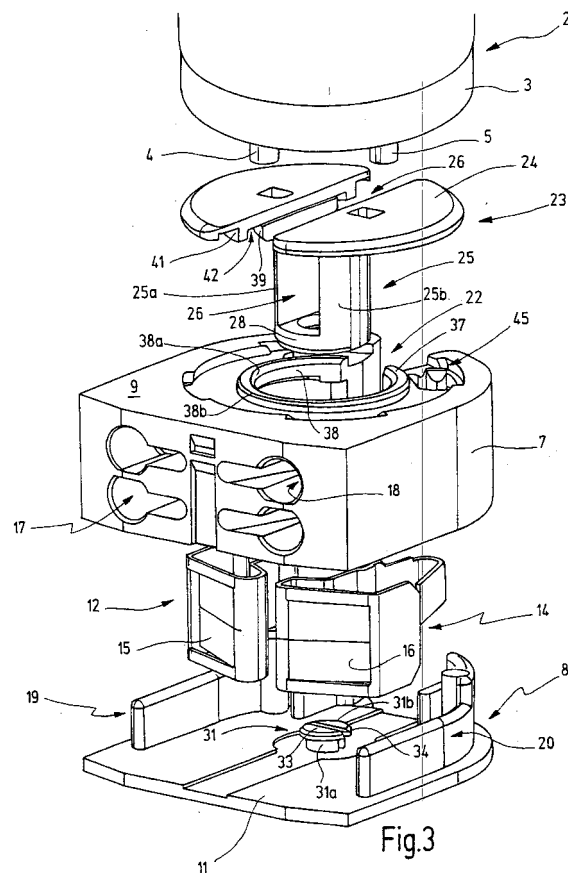



Europäisches  
Patentamt

EUROPÄISCHER RECHERCHENBERICHT

Nummer der Anmeldung  
EP 02 00 2662

EINSCHLÄGIGE DOKUMENTE			
Kategorie	Kennzeichnung des Dokuments mit Angabe, soweit erforderlich, der maßgeblichen Teile	Betrifft Anspruch	KLASSIFIKATION DER ANMELDUNG : (Int.Cl.7)
A	DE 18 03 594 U (BRÖKELMANN, JAEGER UND BUSSE KG) 7. Januar 1960 (1960-01-07) * Seite 1 - Seite 7; Abbildungen * ---	1	H01R33/08
A	DE 823 467 C (MAEHLER & KAEGE AG) 3. Dezember 1951 (1951-12-03) * Abbildung 3 * -----	1	
Der vorliegende Recherchenbericht wurde für alle Patentansprüche erstellt			RECHERCHIERTES SACHGEBIETE (Int.Cl.7)
			H01R
Recherchenort	Abschlußdatum der Recherche	Prüfer	
MÜNCHEN	3. Februar 2004	Langbroek, A	
KATEGORIE DER GENANNTEN DOKUMENTE		T : der Erfindung zugrunde liegende Theorien oder Grundsätze E : älteres Patentedokument, das jedoch erst am oder nach dem Anmeldedatum veröffentlicht worden ist D : in der Anmeldung angeführtes Dokument L : aus anderen Gründen angeführtes Dokument ..... & : Mitglied der gleichen Patentfamilie, übereinstimmendes Dokument	
X : von besonderer Bedeutung allein betrachtet Y : von besonderer Bedeutung in Verbindung mit einer anderen Veröffentlichung derselben Kategorie A : technologischer Hintergrund O : mündliche Offenbarung P : Zwischenliteratur			

EPO FORM 1503 03.92 (P04C03)

**ANHANG ZUM EUROPÄISCHEN RECHERCHENBERICHT  
ÜBER DIE EUROPÄISCHE PATENTANMELDUNG NR.**

EP 02 00 2662

In diesem Anhang sind die Mitglieder der Patentfamilien der im obengenannten europäischen Recherchenbericht angeführten Patendokumente angegeben.  
Die Angaben über die Familienmitglieder entsprechen dem Stand der Datei des Europäischen Patentamts am  
Diese Angaben dienen nur zur Unterrichtung und erfolgen ohne Gewähr.

03-02-2004

Im Recherchenbericht angeführtes Patendokument	Datum der Veröffentlichung	Mitglied(er) der Patentfamilie	Datum der Veröffentlichung
DE 1803594	U	KEINE	
-----			
DE 823467	C	03-12-1951	KEINE
-----			

EPO FORM P0461

Für nähere Einzelheiten zu diesem Anhang : siehe Amtsblatt des Europäischen Patentamts, Nr.12/82