



Europäisches Patentamt
European Patent Office
Office européen des brevets



(11) **EP 1 345 285 A3**

(12) **EUROPÄISCHE PATENTANMELDUNG**

(88) Veröffentlichungstag A3:
07.12.2005 Patentblatt 2005/49

(51) Int Cl.7: **H01R 9/22**

(43) Veröffentlichungstag A2:
17.09.2003 Patentblatt 2003/38

(21) Anmeldenummer: **03005679.0**

(22) Anmeldetag: **13.03.2003**

(84) Benannte Vertragsstaaten:
**AT BE BG CH CY CZ DE DK EE ES FI FR GB GR
HU IE IT LI LU MC NL PT SE SI SK TR**
Benannte Erstreckungsstaaten:
AL LT LV MK RO

(72) Erfinder:
• **Degenhardt, Michael**
53925 Kall (DE)
• **Bäcker, Arnd**
53940 Hellenthal (DE)

(30) Priorität: **14.03.2002 DE 20204069 U**

(74) Vertreter: **Stenger, Watzke & Ring**
Kaiser-Friedrich-Ring 70
40547 Düsseldorf (DE)

(71) Anmelder: **STOCKO Contact GmbH & Co. KG**
42327 Wuppertal (DE)

(54) **Netzanschlussdose für elektrisch betreibbare Geräte**

(57) Die vorliegende Erfindung betrifft eine Netzanschlussdose (1) für elektrisch betreibbare Geräte, insbesondere Haushaltsgeräte aus dem Bereich der weißen Waren, mit einem in einer Gerätewandaussparung (7) angeordneten Gehäuse (2, 3) welches mit einem Netzanschlusskabel (8) verbindbare Eingangskontakte (4) und mit geräteseitigen Gegenkontakten verbindbare und über die Eingangskontakte (4) und mit geräteseitigen Gegenkontakten verbindbare und über die Eingangskontakte (4) zumindest teilweise mit elektrischer Energie versorgbare Ausgangskontakte (5) aufweist, wobei die Eingangskontakte (4) als Schneidklemmkontakte oder Crimpkontakte ausgebildet sind.

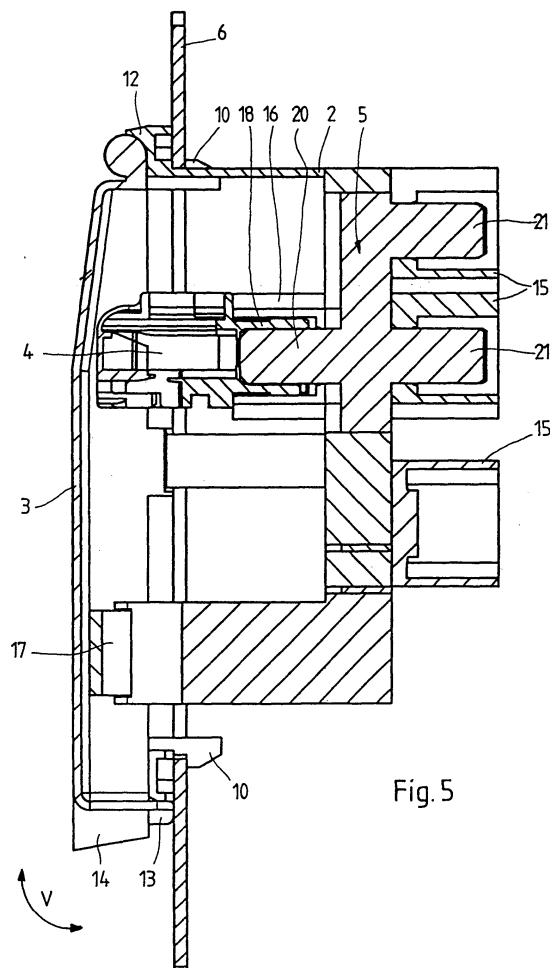

Fig. 5

EP 1 345 285 A3



Europäisches
Patentamt

EUROPÄISCHER RECHERCHENBERICHT

Nummer der Anmeldung
EP 03 00 5679

EINSCHLÄGIGE DOKUMENTE			
Kategorie	Kennzeichnung des Dokuments mit Angabe, soweit erforderlich, der maßgeblichen Teile	Betrifft Anspruch	KLASSIFIKATION DER ANMELDUNG (Int.Cl.7)
Y	US 5 545 060 A (GOW ET AL) 13. August 1996 (1996-08-13) * Spalte 4, Zeile 10 - Spalte 6, Zeile 6; Abbildungen 1-12 *	1-5,7	H01R9/22
Y	US 4 050 764 A (HOPKINS ET AL) 27. September 1977 (1977-09-27) * Spalte 1, Zeilen 6-9 *	1-5,7	H01R
			RECHERCHIERTE SACHGEBIETE (Int.Cl.7)
			H01R
Der vorliegende Recherchenbericht wurde für alle Patentansprüche erstellt			
Recherchenort Den Haag		Abschlußdatum der Recherche 18. Oktober 2005	Prüfer Bertin, M
<p>KATEGORIE DER GENANNTEN DOKUMENTE</p> <p>X : von besonderer Bedeutung allein betrachtet Y : von besonderer Bedeutung in Verbindung mit einer anderen Veröffentlichung derselben Kategorie A : technologischer Hintergrund O : mündliche Offenbarung P : Zwischenliteratur</p> <p>T : der Erfindung zugrunde liegende Theorien oder Grundsätze E : älteres Patentdokument, das jedoch erst am oder nach dem Anmeldedatum veröffentlicht worden ist D : in der Anmeldung angeführtes Dokument L : aus anderen Gründen angeführtes Dokument</p> <p>& : Mitglied der gleichen Patentfamilie, übereinstimmendes Dokument</p>			

1
EPO FORM 1503 03.92 (P04C03)

**ANHANG ZUM EUROPÄISCHEN RECHERCHENBERICHT
 ÜBER DIE EUROPÄISCHE PATENTANMELDUNG NR.**

EP 03 00 5679

In diesem Anhang sind die Mitglieder der Patentfamilien der im obengenannten europäischen Recherchenbericht angeführten Patentdokumente angegeben.

Die Angaben über die Familienmitglieder entsprechen dem Stand der Datei des Europäischen Patentamts am
 Diese Angaben dienen nur zur Unterrichtung und erfolgen ohne Gewähr.

18-10-2005

Im Recherchenbericht angeführtes Patentdokument	Datum der Veröffentlichung	Mitglied(er) der Patentfamilie	Datum der Veröffentlichung
US 5545060 A	13-08-1996	AT 162340 T	15-01-1998
		DE 4331212 A1	16-03-1995
		DK 643454 T3	04-05-1998
		EP 0643454 A1	15-03-1995
		ES 2111814 T3	16-03-1998
		GR 3026547 T3	31-07-1998
		HK 1004785 A1	04-12-1998

US 4050764 A	27-09-1977	KEINE	

EPO FORM P0461

Für nähere Einzelheiten zu diesem Anhang : siehe Amtsblatt des Europäischen Patentamts, Nr.12/82