



(12) **EUROPÄISCHE PATENTANMELDUNG**

(88) Veröffentlichungstag A3:
15.09.2004 Patentblatt 2004/38

(51) Int Cl.7: **E01B 3/32**

(43) Veröffentlichungstag A2:
28.01.2004 Patentblatt 2004/05

(21) Anmeldenummer: **03015844.8**

(22) Anmeldetag: **11.07.2003**

(84) Benannte Vertragsstaaten:
AT BE BG CH CY CZ DE DK EE ES FI FR GB GR
HU IE IT LI LU MC NL PT RO SE SI SK TR
Benannte Erstreckungsstaaten:
AL LT LV MK

(72) Erfinder: **Kowalski, Martin**
90429 Nürnberg (DE)

(74) Vertreter: **Matschkur, Lindner Blaumeier**
Patent- und Rechtsanwälte
Dr.-Kurt-Schumacher-Strasse 23
90402 Nürnberg (DE)

(30) Priorität: **25.07.2002 DE 10233784**

(71) Anmelder: **Pfleiderer Infrastrukturtechnik GmbH**
& Co. KG
92318 Neumarkt (DE)

(54) **Betonschwelle mit Führungsplatten für den Schienenfuss**

(57) Betonschwelle, insbesondere Zweiblockbetonschwelle mit elastischer Schienenauflagerung für Schotteroberbau oder feste Fahrbahnen, mit im Auflagebereich (3,3') zwischen dem Schienenfuß und seitli-

chen hochgezogenen Schultern (1) der Schwelle angeordneten Führungsplatten mit Verdrehseinrichtungen, wobei der Auflagebereich im Wesentlichen eben ohne querdurchlaufende tiefe Sicken ausgebildet ist.

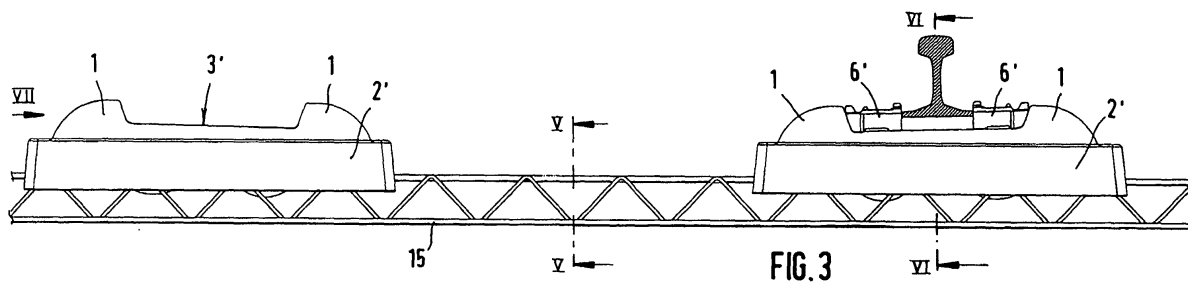

FIG. 3



Europäisches
Patentamt

EUROPÄISCHER RECHERCHENBERICHT

Nummer der Anmeldung
EP 03 01 5844

EINSCHLÄGIGE DOKUMENTE			
Kategorie	Kennzeichnung des Dokuments mit Angabe, soweit erforderlich, der maßgeblichen Teile	Betrifft Anspruch	KLASSIFIKATION DER ANMELDUNG (Int.Cl.7)
X	DE 198 48 928 A (BERLINER VERKEHRS BETRIEBE BVG ; PFLEIDERER INFRASTRUKTUR GMBH (DE)) 11. Mai 2000 (2000-05-11) * Zusammenfassung; Abbildungen 1,2 *	1	E01B3/32 E01B3/32
X	US 1 662 402 A (SCHULTZ RICHARD W) 13. März 1928 (1928-03-13) * Abbildung 1 *	1	
			RECHERCHIERTE SACHGEBIETE (Int.Cl.7)
			E01B
Der vorliegende Recherchenbericht wurde für alle Patentansprüche erstellt			
Recherchenort Den Haag		Abschlußdatum der Recherche 22. Juli 2004	Prüfer De Neef, K
<p>KATEGORIE DER GENANNTEN DOKUMENTE</p> <p>X : von besonderer Bedeutung allein betrachtet Y : von besonderer Bedeutung in Verbindung mit einer anderen Veröffentlichung derselben Kategorie A : technologischer Hintergrund O : mündliche Offenbarung P : Zwischenliteratur</p> <p>T : der Erfindung zugrunde liegende Theorien oder Grundsätze E : älteres Patentdokument, das jedoch erst am oder nach dem Anmeldedatum veröffentlicht worden ist D : in der Anmeldung angeführtes Dokument L : aus anderen Gründen angeführtes Dokument & : Mitglied der gleichen Patentfamilie, übereinstimmendes Dokument</p>			

EPO FORM 1503 03/82 (P04C03)

**ANHANG ZUM EUROPÄISCHEN RECHERCHENBERICHT
 ÜBER DIE EUROPÄISCHE PATENTANMELDUNG NR.**

EP 03 01 5844

In diesem Anhang sind die Mitglieder der Patentfamilien der im obengenannten europäischen Recherchenbericht angeführten Patentdokumente angegeben.

Die Angaben über die Familienmitglieder entsprechen dem Stand der Datei des Europäischen Patentamts am
 Diese Angaben dienen nur zur Unterrichtung und erfolgen ohne Gewähr.

22-07-2004

Im Recherchenbericht angeführtes Patentdokument		Datum der Veröffentlichung	Mitglied(er) der Patentfamilie	Datum der Veröffentlichung
DE 19848928	A	11-05-2000	DE 19848928 A1	11-05-2000
US 1662402	A	13-03-1928	KEINE	

EPO FORM P0461

Für nähere Einzelheiten zu diesem Anhang : siehe Amtsblatt des Europäischen Patentamts, Nr.12/82