



(12) **EUROPÄISCHE PATENTANMELDUNG**

(88) Veröffentlichungstag A3:
13.06.2007 Patentblatt 2007/24

(51) Int Cl.:
B65D 5/54 (2006.01) B65D 5/42 (2006.01)

(43) Veröffentlichungstag A2:
03.03.2004 Patentblatt 2004/10

(21) Anmeldenummer: **03010762.7**

(22) Anmeldetag: **14.05.2003**

(84) Benannte Vertragsstaaten:
AT BE BG CH CY CZ DE DK EE ES FI FR GB GR HU IE IT LI LU MC NL PT RO SE SI SK TR
Benannte Erstreckungsstaaten:
AL LT LV MK

(72) Erfinder: **Nowak, Jürgen**
79183 Waldkirch (DE)

(74) Vertreter: **Kohler Schmid Möbus**
Patentanwälte
Ruppmannstrasse 27
70565 Stuttgart (DE)

(30) Priorität: **08.08.2002 DE 20212229 U**

(71) Anmelder: **August Faller KG**
79183 Waldkirch (DE)

(54) **Verpackungsschachtel**

(57) Eine Verpackungsschachtel ist aus einem flach liegenden, faltbaren Zuschnitt (1) aufrichtbar und zur Verpackung eines Gegenstands mit zugehöriger Packungsbeilage vorgesehen. An einer Seitenwand (5) ist eine aufreißbare Verschlusslasche zur Freigabe einer Öffnung

ausgebildet, welche durch einen an der Innenseite der Seitenwand (5) angebrachten Papierstreifen (9) oder ein Papieretikett abgedeckt ist. Die Packungsbeilage ist zwischen dem Papierstreifen (9) oder Papieretikett und der Seitenwand (5) untergebracht.

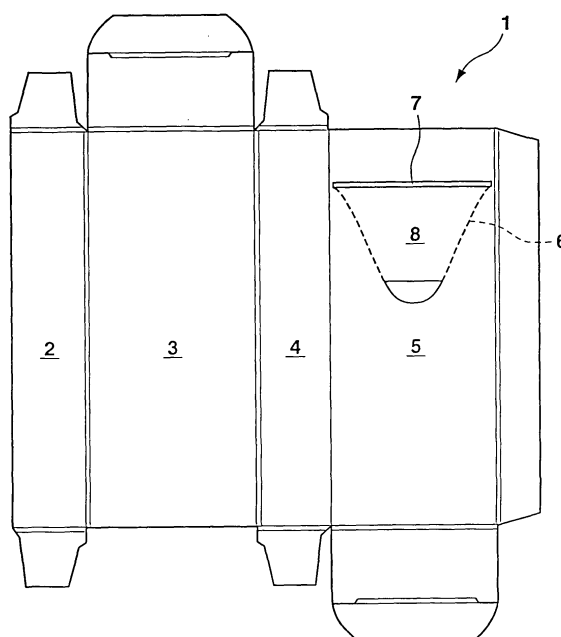

Fig. 1



Europäisches
Patentamt

EUROPÄISCHER RECHERCHENBERICHT

Nummer der Anmeldung
EP 03 01 0762

EINSCHLÄGIGE DOKUMENTE			
Kategorie	Kennzeichnung des Dokuments mit Angabe, soweit erforderlich, der maßgeblichen Teile	Betrifft Anspruch	KLASSIFIKATION DER ANMELDUNG (IPC)
X	EP 0 911 266 A (ZANNINI GRAFICA [IT]) 28. April 1999 (1999-04-28) * Absatz [0012]; Abbildung 2 *	1-3	INV. B65D5/54 B65D5/42
X	GB 2 277 077 A (P & I PRINTING [AU]) 19. Oktober 1994 (1994-10-19) * Seite 3, Zeilen 22-33 *	1	
A,D	DE 200 10 391 U1 (FALLER KG AUGUST [DE]) 2. November 2000 (2000-11-02) * Abbildungen 1-4 *	1	
			RECHERCHIERTE SACHGEBIETE (IPC)
			B65D
Der vorliegende Recherchenbericht wurde für alle Patentansprüche erstellt			
Recherchenort München		Abschlußdatum der Recherche 30. April 2007	Prüfer Jervelund, Niels
KATEGORIE DER GENANNTEN DOKUMENTE X : von besonderer Bedeutung allein betrachtet Y : von besonderer Bedeutung in Verbindung mit einer anderen Veröffentlichung derselben Kategorie A : technologischer Hintergrund O : mündliche Offenbarung P : Zwischenliteratur		T : der Erfindung zugrunde liegende Theorien oder Grundsätze E : älteres Patentdokument, das jedoch erst am oder nach dem Anmeldedatum veröffentlicht worden ist D : in der Anmeldung angeführtes Dokument L : aus anderen Gründen angeführtes Dokument & : Mitglied der gleichen Patentfamilie, übereinstimmendes Dokument	

1
EPO FORM 1503 03.82 (P04C03)

**ANHANG ZUM EUROPÄISCHEN RECHERCHENBERICHT
 ÜBER DIE EUROPÄISCHE PATENTANMELDUNG NR.**

EP 03 01 0762

In diesem Anhang sind die Mitglieder der Patentfamilien der im obengenannten europäischen Recherchenbericht angeführten Patentedokumente angegeben.

Die Angaben über die Familienmitglieder entsprechen dem Stand der Datei des Europäischen Patentamts am

Diese Angaben dienen nur zur Unterrichtung und erfolgen ohne Gewähr.

30-04-2007

Im Recherchenbericht angeführtes Patentedokument		Datum der Veröffentlichung	Mitglied(er) der Patentfamilie		Datum der Veröffentlichung
EP 0911266	A	28-04-1999	KEINE		
GB 2277077	A	19-10-1994	AU	5190593 A	22-09-1994
DE 20010391	U1	02-11-2000	DE	29918802 U1	20-01-2000

EPO FORM P0461

Für nähere Einzelheiten zu diesem Anhang : siehe Amtsblatt des Europäischen Patentamts, Nr.12/82