



(12) **EUROPÄISCHE PATENTANMELDUNG**

(88) Veröffentlichungstag A3:
30.05.2007 Patentblatt 2007/22

(51) Int Cl.:
E06B 9/02 (2006.01)

(43) Veröffentlichungstag A2:
01.09.2004 Patentblatt 2004/36

(21) Anmeldenummer: **04003954.7**

(22) Anmeldetag: **21.02.2004**

(84) Benannte Vertragsstaaten:
AT BE BG CH CY CZ DE DK EE ES FI FR GB GR HU IE IT LI LU MC NL PT RO SE SI SK TR
Benannte Erstreckungsstaaten:
AL LT LV MK

(30) Priorität: **27.02.2003 DE 10308802**

(71) Anmelder: **Weber, Reinhardt**
89331 Burgau (DE)

(72) Erfinder: **Weber, Reinhard**
89331 Burgau (DE)

(74) Vertreter: **Repkow, Ines et al**
Jannig & Repkow
Patentanwälte
Klausenberg 20
86199 Augsburg (DE)

(54) **Vorrichtung zum wasserdichten Verschliessen einer Maueröffnung in einem Gebäude**

(57) Es wird eine Vorrichtung zum wasserdichten Verschließen einer Maueröffnung in einem Gebäude beschrieben, über welche bei Hochwasser von außen Wasser in das Gebäude eindringen kann, mit einer Platte, die dazu ausgelegt ist, in einer die Maueröffnung bedeckenden Position an der Mauer befestigt zu werden. Die beschriebene Vorrichtung zeichnet sich dadurch aus, daß sie eine mit der Platte nicht zusammenhängende und ebenfalls an der Mauer zu befestigende Stützvorrichtung umfaßt, durch welche ein Durchbiegen der Platte beschränkt oder verhindert wird.

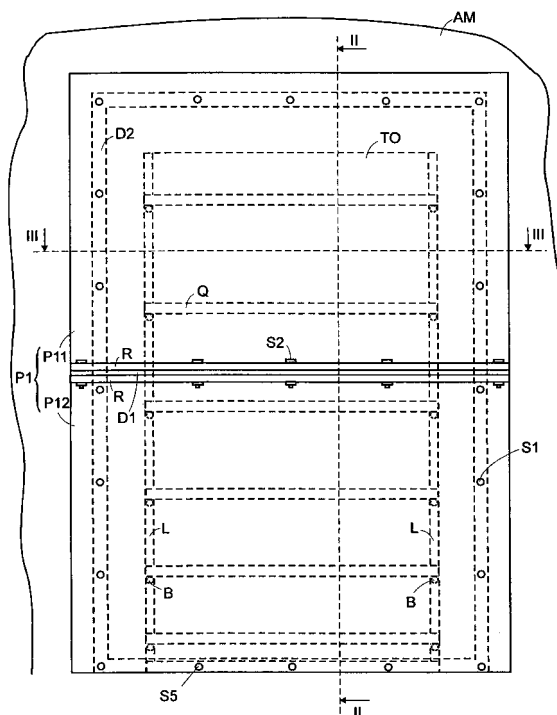

FIG 1



Europäisches
Patentamt

EUROPÄISCHER RECHERCHENBERICHT

Nummer der Anmeldung
EP 04 00 3954

EINSCHLÄGIGE DOKUMENTE			
Kategorie	Kennzeichnung des Dokuments mit Angabe, soweit erforderlich, der maßgeblichen Teile	Betrifft Anspruch	KLASSIFIKATION DER ANMELDUNG (IPC)
D,A	DE 200 03 159 U1 (BUCK GEORG [DE]) 4. Mai 2000 (2000-05-04) * Zusammenfassung; Abbildung 1 *	1	INV. E06B9/02
A	DE 297 04 929 U1 (KUSAN ANDRE [DE]) 22. Mai 1997 (1997-05-22) * Seite 4, letzter Absatz *	1	
A	GB 2 371 072 A (JAMES LAWRENCE HENRY [GB]) 17. Juli 2002 (2002-07-17) * Zusammenfassung; Abbildung 2 *	1	
			RECHERCHIERTE SACHGEBIETE (IPC)
			E06B
Der vorliegende Recherchenbericht wurde für alle Patentansprüche erstellt			
Recherchenort München		Abschlußdatum der Recherche 24. April 2007	Prüfer Peschel, Gerhard
KATEGORIE DER GENANTEN DOKUMENTE X : von besonderer Bedeutung allein betrachtet Y : von besonderer Bedeutung in Verbindung mit einer anderen Veröffentlichung derselben Kategorie A : technologischer Hintergrund O : mündliche Offenbarung P : Zwischenliteratur		T : der Erfindung zugrunde liegende Theorien oder Grundsätze E : älteres Patentedokument, das jedoch erst am oder nach dem Anmeldedatum veröffentlicht worden ist D : in der Anmeldung angeführtes Dokument L : aus anderen Gründen angeführtes Dokument & : Mitglied der gleichen Patentfamilie, übereinstimmendes Dokument	

3

EPO FORM 1503 03.82 (P04C03)

**ANHANG ZUM EUROPÄISCHEN RECHERCHENBERICHT
 ÜBER DIE EUROPÄISCHE PATENTANMELDUNG NR.**

EP 04 00 3954

In diesem Anhang sind die Mitglieder der Patentfamilien der im obengenannten europäischen Recherchenbericht angeführten Patentdokumente angegeben.

Die Angaben über die Familienmitglieder entsprechen dem Stand der Datei des Europäischen Patentamts am
 Diese Angaben dienen nur zur Unterrichtung und erfolgen ohne Gewähr.

24-04-2007

Im Recherchenbericht angeführtes Patentdokument	Datum der Veröffentlichung	Mitglied(er) der Patentfamilie	Datum der Veröffentlichung
DE 20003159 U1	04-05-2000	ES 1048429 U1	16-08-2001
		FR 2806123 A3	14-09-2001
		GB 2360813 A	03-10-2001
		GB 2359846 A	05-09-2001
		IT BZ20010003 U1	21-08-2002
DE 29704929 U1	22-05-1997	KEINE	
GB 2371072 A	17-07-2002	KEINE	

EPO FORM P0461

Für nähere Einzelheiten zu diesem Anhang : siehe Amtsblatt des Europäischen Patentamts, Nr.12/82