



(12)

# EUROPÄISCHE PATENTANMELDUNG

(88) Veröffentlichungstag A3:  
**13.10.2004 Patentblatt 2004/42**

(51) Int Cl.<sup>7</sup>: **A47B 88/00**, A47B 88/14

(43) Veröffentlichungstag A2:  
**22.09.2004 Patentblatt 2004/39**

(21) Anmeldenummer: **04102962.0**

(22) Anmeldetag: **19.04.2002**

(84) Benannte Vertragsstaaten:  
**AT DE ES FR GB IT**

(71) Anmelder: **Arturo Salice S.p.A.**  
**I-22060 Novedrate (Como) (IT)**

(30) Priorität: 03.07.2001 DE 20111017 U  
10.05.2001 DE 20107905 U

(72) Erfinder: **Die Erfindernennung liegt noch nicht vor**

(62) Dokumentnummer(n) der früheren Anmeldung(en)  
nach Art. 76 EPÜ:  
**02008842.3 / 1 256 290**

(74) **Vertreter: Gervasi, Gemma, Dr.**  
**NOTARBARTOLO & GERVASI Srl,**  
**Corso di Porta Vittoria, 9**  
**20122 Milano (IT)**

(54) **Ausziefeuerung für eine Schublade**

(57) Eine Ausziehführung für eine Schublade besteht aus zwei korpusseitigen Tragschienen, die um horizontale Achsen drehbar gelagerte Rollen tragen, und aus zwei schubladenseitigen Ausziehschienen, deren von den oberen Seiten der vertikalen Stege abgewinkelten horizontalen Laufstege sich mit ihren unteren Abstützflächen auf mindestens den beiden im Bereich der

Vorderseite des Korpusteils befindlichen Rollen der Tragschienen abstützen. Um in einfacher Weise eine Höhenverstellung der Frontplatte der Schublade zu ermöglichen, sind die horizontale Laufstege an ihren vorderen Endbereichen mit Abschnitten versehen, die sich durch Stelleinrichtungen verschwenken oder der Höhe nach verfahren lassen.

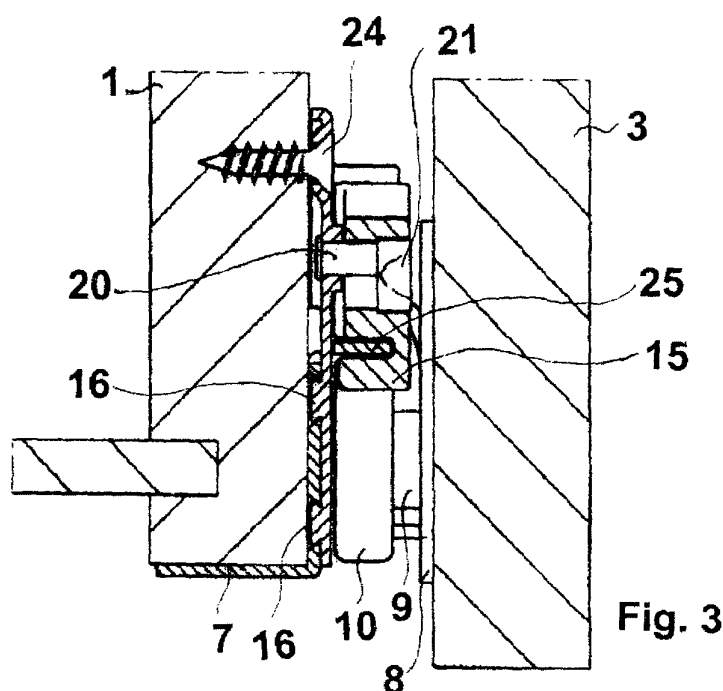



Europäisches  
Patentamt

# EUROPÄISCHER RECHERCHENBERICHT

Nummer der Anmeldung  
EP 04 10 2962

EINSCHLÄGIGE DOKUMENTE			
Kategorie	Kennzeichnung des Dokuments mit Angabe, soweit erforderlich, der maßgeblichen Teile	Betrifft Anspruch	KLASSIFIKATION DER ANMELDUNG (Int.Cl.7)
P,X	DE 201 07 905 U (SALICE ARTURO SPA) 26. Juli 2001 (2001-07-26) * Abbildungen 1-7 * * Seite 4 - Seite 5 *	1,2	A47B88/00 A47B88/14
A	DE 24 32 329 A (GRASS ALFRED METALLWAREN) 11. Dezember 1975 (1975-12-11) * Seite 6, Absatz 1 * * Abbildungen 3-5 *	1,2	
			RECHERCHIERTE SACHGEBIETE (Int.Cl.7)
			A47B
Der vorliegende Recherchenbericht wurde für alle Patentansprüche erstellt			
Recherchenort Den Haag		Abschlußdatum der Recherche 24. August 2004	Prüfer Ottesen, R
KATEGORIE DER GENANNTEN DOKUMENTE X : von besonderer Bedeutung allein betrachtet Y : von besonderer Bedeutung in Verbindung mit einer anderen Veröffentlichung derselben Kategorie A : technologischer Hintergrund O : nichtschriftliche Offenbarung P : Zwischenliteratur		T : der Erfindung zugrunde liegende Theorien oder Grundsätze E : älteres Patentdokument, das jedoch erst am oder nach dem Anmeldedatum veröffentlicht worden ist D : in der Anmeldung angeführtes Dokument L : aus anderen Gründen angeführtes Dokument & : Mitglied der gleichen Patentfamilie, übereinstimmendes Dokument	

EPO FORM 1503 03 82 (P04C03)

**ANHANG ZUM EUROPÄISCHEN RECHERCHENBERICHT  
ÜBER DIE EUROPÄISCHE PATENTANMELDUNG NR.**

EP 04 10 2962

In diesem Anhang sind die Mitglieder der Patentfamilien der im obengenannten europäischen Recherchenbericht angeführten Patendokumente angegeben.  
Die Angaben über die Familienmitglieder entsprechen dem Stand der Datei des Europäischen Patentamts am  
Diese Angaben dienen nur zur Unterrichtung und erfolgen ohne Gewähr.

24-08-2004

Im Recherchenbericht angeführtes Patentedokument	Datum der Veröffentlichung	Mitglied(er) der Patentfamilie	Datum der Veröffentlichung
DE 20107905 U	26-07-2001	DE 20107905 U1	26-07-2001
		AT 270061 T	15-07-2004
		BR 0202473 A	28-10-2003
		CN 1385129 A	18-12-2002
		DE 50200559 D1	05-08-2004
		EP 1256290 A1	13-11-2002
		HU 0201507 A2	28-08-2003
		JP 2002360359 A	17-12-2002
		PL 353783 A1	18-11-2002
		US 2002190618 A1	19-12-2002
		-----	
DE 2432329 A	11-12-1975	AT 328127 B	10-03-1976
		AT 436374 A	15-05-1975
		CH 593038 A5	15-11-1977
		DE 2432329 A1	11-12-1975
-----			

Für nähere Einzelheiten zu diesem Anhang : siehe Amtsblatt des Europäischen Patentamts, Nr.12/82