



Europäisches Patentamt
European Patent Office
Office européen des brevets



(11) **EP 1 467 024 A3**

(12) **EUROPÄISCHE PATENTANMELDUNG**

(88) Veröffentlichungstag A3:
30.11.2005 Patentblatt 2005/48

(51) Int Cl.7: **E01B 29/16**

(43) Veröffentlichungstag A2:
13.10.2004 Patentblatt 2004/42

(21) Anmeldenummer: **04450081.7**

(22) Anmeldetag: **01.04.2004**

(84) Benannte Vertragsstaaten:
**AT BE BG CH CY CZ DE DK EE ES FI FR GB GR
HU IE IT LI LU MC NL PL PT RO SE SI SK TR**
Benannte Erstreckungsstaaten:
AL HR LT LV MK

(72) Erfinder:
• **Baier, Robert, Ing.**
8600 Bruck/Mur (AT)
• **Pryszlak, Andreas**
8700 Leoben (AT)

(30) Priorität: **11.04.2003 AT 5652003**

(71) Anmelder: **voestalpine Schienen GmbH**
8700 Leoben (AT)

(74) Vertreter: **Wildhack, Helmut et al**
Patentanwälte
Dipl.-Ing. Dr. Helmut Wildhack
Dipl.-Ing. Dr. Gerhard Jellinek
Landstrasser Hauptstrasse 50
1030 Wien (AT)

(54) **Einrichtung zum Ablegen von Schienen im Gleis**

(57) Die Erfindung bezieht sich auf eine Einrichtung zum Entladen von Schienen von Transportwagen und gezieltem Ablegen derselben im Gleis, umfassend Transportwagen mit Schienenstapel, einen Schienenführungseinheiten aufweisenden Abladewagen (R) und einer diesem distanziert nachgeordneten Positioniereinheit (A), einem sogenannten Nachläufer, mit Rollenführungen für eine Einstellung einer gewünschten Ablagespur der Schienen am Schotterbett.

Um eine hohe Betriebssicherheit und einfache Einstellbarkeit der gewünschten Ablagespur und Anpassbarkeit an das vorgesehene Schienenprofil zu ermöglichen, ist erfindungsgemäß vorgesehen, dass die Positioniereinheit (A) als vierrädrige Fahrgestell (1) aus einer Stahlkonstruktion gebildet ist, quer zur Schienenrichtung zwei parallele, versetzt angeordnete Verschiebebetten (3,3') für je eine Schienenführung (4,4') aufweist, welche, bezogen auf die Schienenkopf-Flächen (S), höhenverstellbar sind.

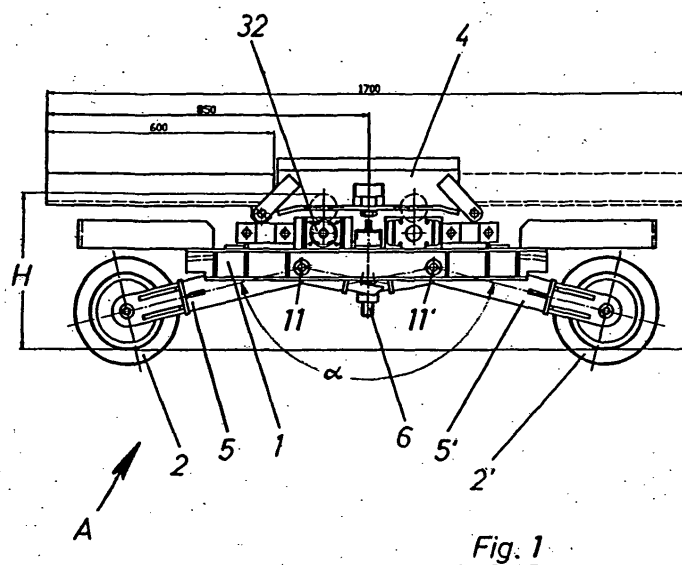

Fig. 1

EP 1 467 024 A3



Europäisches
Patentamt

EUROPÄISCHER RECHERCHENBERICHT

Nummer der Anmeldung
EP 04 45 0081

EINSCHLÄGIGE DOKUMENTE			
Kategorie	Kennzeichnung des Dokuments mit Angabe, soweit erforderlich, der maßgeblichen Teile	Betrifft Anspruch	KLASSIFIKATION DER ANMELDUNG (Int.Cl.7)
D,A	EP 1 028 194 A (ROBEL BAHNBAUMASCHINEN GMBH; VOEST-ALPINE SCHIENEN GMBH & CO.KG) 16. August 2000 (2000-08-16) * Zusammenfassung; Abbildungen 1-4 * -----	1	E01B29/16
A	EP 0 955 409 A (ROBEL BAHNBAUMASCHINEN GMBH) 10. November 1999 (1999-11-10) * Abbildungen 1,2,5 * -----	1	
			RECHERCHIERTE SACHGEBIETE (Int.Cl.7)
			E01B B65G
Der vorliegende Recherchenbericht wurde für alle Patentansprüche erstellt			
Recherchenort München		Abschlußdatum der Recherche 6. Oktober 2005	Prüfer Fernandez, E
<p>KATEGORIE DER GENANNTEN DOKUMENTE</p> <p>X : von besonderer Bedeutung allein betrachtet Y : von besonderer Bedeutung in Verbindung mit einer anderen Veröffentlichung derselben Kategorie A : technologischer Hintergrund O : mündliche Offenbarung P : Zwischenliteratur</p> <p>T : der Erfindung zugrunde liegende Theorien oder Grundsätze E : älteres Patentdokument, das jedoch erst am oder nach dem Anmeldedatum veröffentlicht worden ist D : in der Anmeldung angeführtes Dokument L : aus anderen Gründen angeführtes Dokument & : Mitglied der gleichen Patentfamilie, übereinstimmendes Dokument</p>			

1
EPO FORM 1503 03.82 (P04C03)

**ANHANG ZUM EUROPÄISCHEN RECHERCHENBERICHT
ÜBER DIE EUROPÄISCHE PATENTANMELDUNG NR.**

EP 04 45 0081

In diesem Anhang sind die Mitglieder der Patentfamilien der im obengenannten europäischen Recherchenbericht angeführten Patentdokumente angegeben.
Die Angaben über die Familienmitglieder entsprechen dem Stand der Datei des Europäischen Patentamts am
Diese Angaben dienen nur zur Unterrichtung und erfolgen ohne Gewähr.

06-10-2005

Im Recherchenbericht angeführtes Patentdokument		Datum der Veröffentlichung	Mitglied(er) der Patentfamilie		Datum der Veröffentlichung
EP 1028194	A	16-08-2000	CZ	20000513 A3	16-08-2000
			DE	50010070 D1	25-05-2005
			PL	338267 A1	14-08-2000
			PT	1028194 T	30-06-2005
			TW	509643 B	11-11-2002
			US	6375402 B1	23-04-2002

EP 0955409	A	10-11-1999	CZ	9901410 A3	17-11-1999
			DE	29808220 U1	06-08-1998
			PL	332712 A1	08-11-1999

EPO FORM P0461

Für nähere Einzelheiten zu diesem Anhang : siehe Amtsblatt des Europäischen Patentamts, Nr.12/82