



Europäisches Patentamt
European Patent Office
Office européen des brevets



(11) **EP 1 584 758 A3**

(12) **EUROPÄISCHE PATENTANMELDUNG**

(88) Veröffentlichungstag A3:
10.05.2006 Patentblatt 2006/19

(51) Int Cl.:
E03C 1/04 (2006.01)

(43) Veröffentlichungstag A2:
12.10.2005 Patentblatt 2005/41

(21) Anmeldenummer: **05007062.2**

(22) Anmeldetag: **31.03.2005**

(84) Benannte Vertragsstaaten:
**AT BE BG CH CY CZ DE DK EE ES FI FR GB GR
HU IE IS IT LI LT LU MC NL PL PT RO SE SI SK TR**
Benannte Erstreckungsstaaten:
AL BA HR LV MK YU

(72) Erfinder: **Bender, Helmuth**
35713 Eschenburg-Wissenbach (DE)

(74) Vertreter: **Hofstetter, Alfons J. et al**
Hofstetter, Schurack & Skora
Balanstrasse 57
81541 München (DE)

(30) Priorität: **07.04.2004 DE 202004005561 U**

(71) Anmelder: **Reich KG, Regel- und
Sicherheitstechnik**
35713 Eschenburg-Wissenbach (DE)

(54) **Wasserauslaufarmatur**

(57) Die vorliegende Erfindung betrifft eine Wasser-
auslaufarmatur mit einem abklappbaren Wasserauslauf-
rohr, wobei das Wasserauslaufrohr über ein Verbind-
ungselement mit einem Armaturenkörper drehbar ver-

bunden ist. Das Verbindungselement und der Armatu-
renkörper sind dabei miteinander verrastend ausgebil-
det, wobei die Verrastung mindestens eine Raststufe auf-
weist.

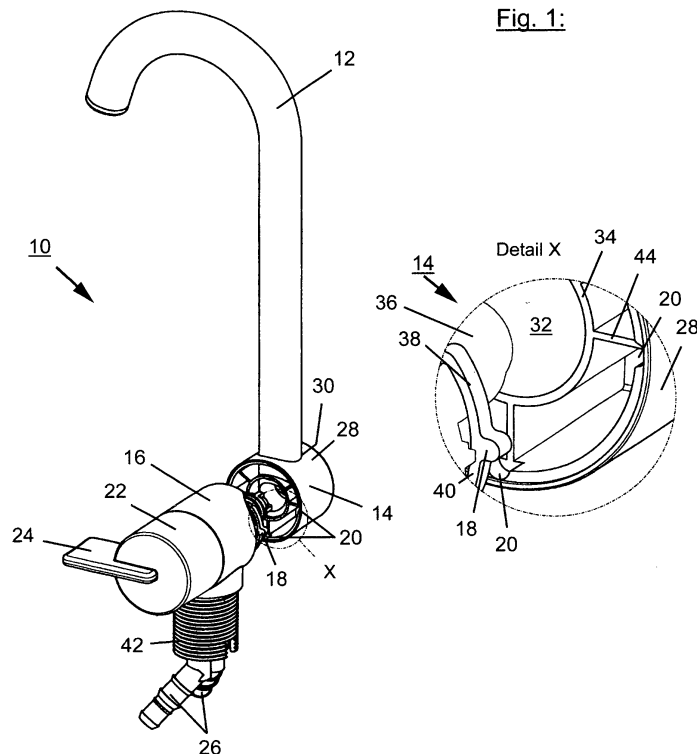

Fig. 1:

EP 1 584 758 A3



Europäisches
Patentamt

EUROPÄISCHER RECHERCHENBERICHT

Nummer der Anmeldung
EP 05 00 7062

EINSCHLÄGIGE DOKUMENTE			
Kategorie	Kennzeichnung des Dokuments mit Angabe, soweit erforderlich, der maßgeblichen Teile	Betrifft Anspruch	KLASSIFIKATION DER ANMELDUNG (IPC)
X	US 6 712 294 B1 (WANG HSIN-FA) 30. März 2004 (2004-03-30) * Spalte 2, Zeile 30 - Spalte 3, Zeile 12; Abbildungen *	1-8	INV. E03C1/04
X	US 6 425 149 B1 (WANG TE-HSING) 30. Juli 2002 (2002-07-30) * Spalte 2, Zeile 26 - Spalte 4, Zeile 14; Abbildungen 2-10 *	1-3,5-7, 9	
			RECHERCHIERTE SACHGEBIETE (IPC)
			E03C B60R B05B
Der vorliegende Recherchenbericht wurde für alle Patentansprüche erstellt			
Recherchenort Den Haag		Abschlußdatum der Recherche 22. März 2006	Prüfer Van Bost, S
KATEGORIE DER GENANNTEN DOKUMENTE X : von besonderer Bedeutung allein betrachtet Y : von besonderer Bedeutung in Verbindung mit einer anderen Veröffentlichung derselben Kategorie A : technologischer Hintergrund O : mündliche Offenbarung P : Zwischenliteratur		T : der Erfindung zugrunde liegende Theorien oder Grundsätze E : älteres Patentdokument, das jedoch erst am oder nach dem Anmeldedatum veröffentlicht worden ist D : in der Anmeldung angeführtes Dokument L : aus anderen Gründen angeführtes Dokument & : Mitglied der gleichen Patentfamilie, übereinstimmendes Dokument	

2
EPO FORM 1503 03.82 (P04C03)

**ANHANG ZUM EUROPÄISCHEN RECHERCHENBERICHT
ÜBER DIE EUROPÄISCHE PATENTANMELDUNG NR.**

EP 05 00 7062

In diesem Anhang sind die Mitglieder der Patentfamilien der im obengenannten europäischen Recherchenbericht angeführten Patentdokumente angegeben.
Die Angaben über die Familienmitglieder entsprechen dem Stand der Datei des Europäischen Patentamts am
Diese Angaben dienen nur zur Unterrichtung und erfolgen ohne Gewähr.

22-03-2006

Im Recherchenbericht angeführtes Patentdokument		Datum der Veröffentlichung	Mitglied(er) der Patentfamilie	Datum der Veröffentlichung
US 6712294	B1	30-03-2004	DE 20307530 U1	24-07-2003
US 6425149	B1	30-07-2002	KEINE	

EPO FORM P0461

Für nähere Einzelheiten zu diesem Anhang : siehe Amtsblatt des Europäischen Patentamts, Nr.12/82