



(12) **EUROPÄISCHE PATENTANMELDUNG**

(88) Veröffentlichungstag A3:
05.03.2008 Patentblatt 2008/10

(51) Int Cl.:
E05F 1/06 (2006.01)

(43) Veröffentlichungstag A2:
26.10.2005 Patentblatt 2005/43

(21) Anmeldenummer: **05008250.2**

(22) Anmeldetag: **15.04.2005**

(84) Benannte Vertragsstaaten:
AT BE BG CH CY CZ DE DK EE ES FI FR GB GR HU IE IS IT LI LT LU MC NL PL PT RO SE SI SK TR
Benannte Erstreckungsstaaten:
AL BA HR LV MK YU

(72) Erfinder: **MUNCH, Dipl.-Ing. Paul-Jean**
68910 Labaroche (FR)

(74) Vertreter: **Borchert, Uwe Rudolf et al**
Puschmann & Borchert
Patentanwälte - European Patent
and Trademark Attorneys
Postfach 10 12 31
80086 München (DE)

(30) Priorität: **20.04.2004 DE 202004006415 U**

(71) Anmelder: **MUNCH, Dipl.-Ing. Paul-Jean**
68910 Labaroche (FR)

(54) **Band**

(57) Die Erfindung betrifft ein Band zur Anbringung einer verschwenkbaren Tür an einem ortsfesten Teil, insbesondere für eine Duschatrennung, im Wesentlichen bestehend aus einem Bandunterteil mit einem Bandlappen (2) und einem Bandoberteil mit einem Bandlappen (1), und einem diese drehbeweglich verbindenden Banddom (8), wobei im Bereich des Drehpunktes (9) zwischen dem Bandunterteil und dem Bandoberteil jeweils auf jeder Seite ein auswechselbares und versetzbares von

dem Banddom (8) durchdrungenes gleiches Zwischenstück (4) eingesetzt ist, dass einen kreisrunden Umfang (10) aufweist, wobei auf dem Umfang (10) vorstehende Vorsprünge (5) und/oder Einbuchtungen (13) vorhanden sind, die in komplementären Vertiefungen und/oder Vorsprüngen, die sich innerhalb der Bandaugen (3) befinden, eingesetzt werden, und an einer Stirnseite jeweils eine Steigung aufweisende Anlaufschräge (7) mit einer Fläche (11) und einer Fläche (12) aufweisen.

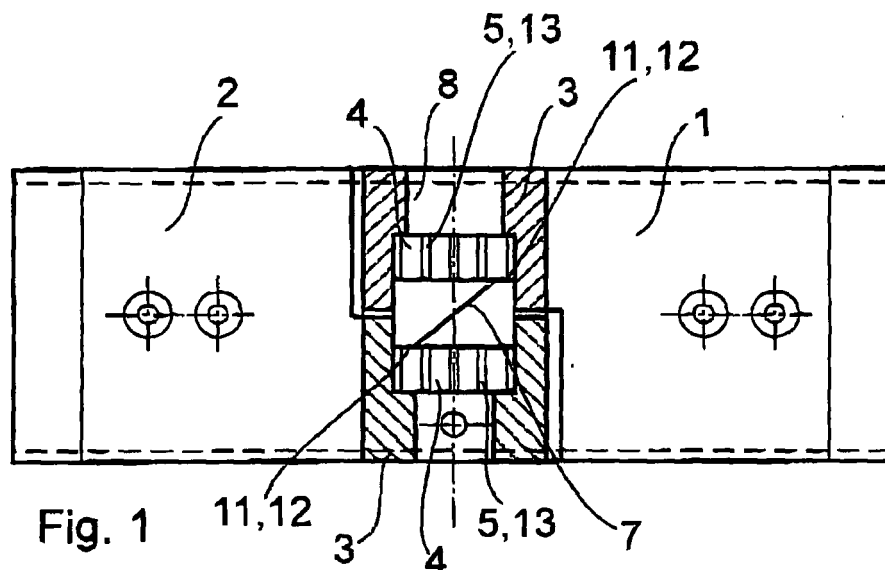

Fig. 1



Europäisches
Patentamt

EUROPÄISCHER RECHERCHENBERICHT

Nummer der Anmeldung
EP 05 00 8250

EINSCHLÄGIGE DOKUMENTE			
Kategorie	Kennzeichnung des Dokuments mit Angabe, soweit erforderlich, der maßgeblichen Teile	Betrifft Anspruch	KLASSIFIKATION DER ANMELDUNG (IPC)
D,X	DE 201 17 691 U1 (KL BESCHLAEGE KARL LOGGEN GMBH [DE]) 17. Januar 2002 (2002-01-17) * Ansprüche 1-12; Abbildungen 1-4 *	1-8	INV. E05F1/06
X	FR 1 375 446 A (FIRME WALTER ROMER) 16. Oktober 1964 (1964-10-16) * Seite 2, Absatz 7; Abbildungen 1-3 *	1-7	
			RECHERCHIERTE SACHGEBIETE (IPC)
			E05F
Der vorliegende Recherchenbericht wurde für alle Patentansprüche erstellt			
Recherchenort		Abschlußdatum der Recherche	
Den Haag		24. Januar 2008	
		Prüfer	
		Guillaume, Geert	
KATEGORIE DER GENANNTEN DOKUMENTE			
X : von besonderer Bedeutung allein betrachtet Y : von besonderer Bedeutung in Verbindung mit einer anderen Veröffentlichung derselben Kategorie A : technologischer Hintergrund O : mündliche Offenbarung P : Zwischenliteratur		T : der Erfindung zugrunde liegende Theorien oder Grundsätze E : älteres Patentdokument, das jedoch erst am oder nach dem Anmeldedatum veröffentlicht worden ist D : in der Anmeldung angeführtes Dokument L : aus anderen Gründen angeführtes Dokument & : Mitglied der gleichen Patentfamilie, übereinstimmendes Dokument	

3

EPO FORM 1503 03.82 (P04C03)

**ANHANG ZUM EUROPÄISCHEN RECHERCHENBERICHT
 ÜBER DIE EUROPÄISCHE PATENTANMELDUNG NR.**

EP 05 00 8250

In diesem Anhang sind die Mitglieder der Patentfamilien der im obengenannten europäischen Recherchenbericht angeführten Patentedokumente angegeben.

Die Angaben über die Familienmitglieder entsprechen dem Stand der Datei des Europäischen Patentamts am

Diese Angaben dienen nur zur Unterrichtung und erfolgen ohne Gewähr.

24-01-2008

Im Recherchenbericht angeführtes Patentedokument	Datum der Veröffentlichung	Mitglied(er) der Patentfamilie	Datum der Veröffentlichung
DE 20117691	U1	17-01-2002	KEINE
FR 1375446	A	16-10-1964	KEINE

EPO FORM P0481

Für nähere Einzelheiten zu diesem Anhang : siehe Amtsblatt des Europäischen Patentamts, Nr.12/82