



Europäisches Patentamt
European Patent Office
Office européen des brevets



(11)

EP 1 616 828 A3

(12)

EUROPÄISCHE PATENTANMELDUNG

(88) Veröffentlichungstag A3:
22.02.2006 Patentblatt 2006/08

(51) Int Cl.:
B65H 54/80^(2006.01)

(43) Veröffentlichungstag A2:
18.01.2006 Patentblatt 2006/03

(21) Anmeldenummer: **05105555.6**

(22) Anmeldetag: **22.06.2005**

(84) Benannte Vertragsstaaten:
**AT BE BG CH CY CZ DE DK EE ES FI FR GB GR
HU IE IS IT LI LT LU MC NL PL PT RO SE SI SK TR**
Benannte Erstreckungsstaaten:
AL BA HR LV MK YU

(30) Priorität: **16.07.2004 DE 102004034408**

(71) Anmelder: **Rieter Ingolstadt
Spinnereimaschinenbau AG
85055 Ingolstadt (DE)**

(72) Erfinder:
• **Strobel, Michael
85072 Eichstätt (DE)**
• **Cherif, Chokri, Dr.
85057 Ingolstadt (DE)**
• **Schwaiger, Gerhard
85123 Karlskron (DE)**

(74) Vertreter: **Schlieff, Thomas P. et al
Friedrich-Ebert-Strasse 84
85055 Ingolstadt (DE)**

(54) Drehteller für eine Faserbandablagevorrichtung

(57) Es wird ein Drehteller für eine Faserbandablagevorrichtung einer faserbanderzeugenden oder -verarbeitenden Spinnereivorbereitungsmaschine vorgeschlagen, welche zum Ablegen von laufend zugeführtem Faserband in einen Behälter (10) ausgebildet ist, wobei der Drehteller (1) eine senkrecht zu seiner Drehachse (11) angeordnete Preßfläche (7) zum Pressen des abgelegten Faserbandes in den Behälter (10) und einen Bandkanal (2) mit einer gewundenen Raumkurve aufweist, wobei die Eingangsöffnung (5) des Bandkanals (2) so angeordnet ist, daß das zugeführte Faserband parallel zur Drehachse (11) des Drehtellers (1) und knickfrei in den Bandkanal (2) eintritt und die Ausgangsöffnung (6) des Bandkanals (2) in der Ebene der Preßfläche (7) liegt. Der erfindungsgemäße Drehteller zeichnet sich dadurch aus, daß der Bandkanal (2) zumindest auf einem überwiegenden Teil seiner Länge eine derartige Form aufweist, daß bei vorgegebenem Verhältnis zwischen der Zuführgeschwindigkeit des Faserbandes und der Drehzahl des Drehtellers (1) entlang des Bandkanals (2) im wesentlichen keine in bezug auf die Drehachse (11) des Drehtellers (1) tangential, auf das abzulegende Faserband wirkende Kraft auftritt, um so die Reibung des Faserbandes an der Innenwand des Bandkanals zur Verhinderung des Anlagerns und Sammelns von aus dem Faserband herausgelösten Partikeln an der Innenwand des Bandkanals zu reduzieren. Ebenfalls wird ein entsprechendes Verfahren zur Ablage eines laufend zugeführten Faserbandes in einen Behälter vorgeschlagen.

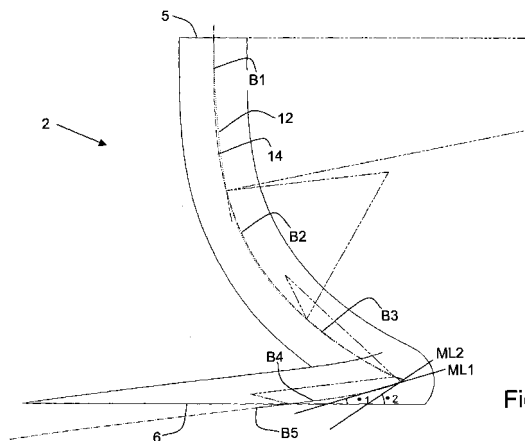

Fig. 2

EP 1 616 828 A3



Europäisches
Patentamt

EUROPÄISCHER RECHERCHENBERICHT

Nummer der Anmeldung
EP 05 10 5555

EINSCHLÄGIGE DOKUMENTE			
Kategorie	Kennzeichnung des Dokuments mit Angabe, soweit erforderlich, der maßgeblichen Teile	Betrifft Anspruch	KLASSIFIKATION DER ANMELDUNG (IPC)
A	US 2003/226241 A1 (CHERIF CHOKRI ET AL) 11. Dezember 2003 (2003-12-11) * Seite 2, Absatz 17 - Absatz 20; Abbildungen 3b,3c * -----	1,4,5,7, 12,16, 17,21	B65H54/80
A	DE 15 10 310 B (LUWA AG) 19. Februar 1970 (1970-02-19) * Spalte 3, Zeile 13 - Spalte 5, Zeile 45; Abbildungen 1-8 * -----	1,4,5,7, 12,16, 17,21	
A	DE 25 40 148 A1 (BARMAG BARMER MASCHINENFABRIK AG; BARMAG BARMER MASCHINENFABRIK AG, 56) 17. März 1977 (1977-03-17) * Seite 3, Absatz 2 * * Seite 7, Zeile 8 - Seite 16, Zeile 5 * -----	1,4,5,7, 14,21,22	
			RECHERCHIERTE SACHGEBIETE (IPC)
			B65H
Der vorliegende Recherchenbericht wurde für alle Patentansprüche erstellt			
Recherchenort		Abschlußdatum der Recherche	
München		22. September 2005	
		Prüfer	
		Kising, A	
KATEGORIE DER GENANNTEN DOKUMENTE			
<p>X : von besonderer Bedeutung allein betrachtet Y : von besonderer Bedeutung in Verbindung mit einer anderen Veröffentlichung derselben Kategorie A : technologischer Hintergrund O : mündliche Offenbarung P : Zwischenliteratur</p>			
<p>T : der Erfindung zugrunde liegende Theorien oder Grundsätze E : älteres Patentedokument, das jedoch erst am oder nach dem Anmeldedatum veröffentlicht worden ist D : in der Anmeldung angeführtes Dokument L : aus anderen Gründen angeführtes Dokument & : Mitglied der gleichen Patentfamilie, übereinstimmendes Dokument</p>			

3
EPO FORM 1503 03.82 (P04C03)

**GEBÜHRENPFLICHTIGE PATENTANSPRÜCHE**

Die vorliegende europäische Patentanmeldung enthielt bei ihrer Einreichung mehr als zehn Patentansprüche.

- ☐ Nur ein Teil der Anspruchsgebühren wurde innerhalb der vorgeschriebenen Frist entrichtet. Der vorliegende europäische Recherchenbericht wurde für die ersten zehn sowie für jene Patentansprüche erstellt, für die Anspruchsgebühren entrichtet wurden, nämlich Patentansprüche:
- ☐ Keine der Anspruchsgebühren wurde innerhalb der vorgeschriebenen Frist entrichtet. Der vorliegende europäische Recherchenbericht wurde für die ersten zehn Patentansprüche erstellt.

MANGELNDE EINHEITLICHKEIT DER ERFINDUNG

Nach Auffassung der Recherchenabteilung entspricht die vorliegende europäische Patentanmeldung nicht den Anforderungen an die Einheitlichkeit der Erfindung und enthält mehrere Erfindungen oder Gruppen von Erfindungen, nämlich:

Siehe Ergänzungsblatt B

- ☐ Alle weiteren Recherchegebühren wurden innerhalb der gesetzten Frist entrichtet. Der vorliegende europäische Recherchenbericht wurde für alle Patentansprüche erstellt.
- ☐ Da für alle recherchierbaren Ansprüche die Recherche ohne einen Arbeitsaufwand durchgeführt werden konnte, der eine zusätzliche Recherchegebühr gerechtfertigt hätte, hat die Recherchenabteilung nicht zur Zahlung einer solchen Gebühr aufgefordert.
- ☐ Nur ein Teil der weiteren Recherchegebühren wurde innerhalb der gesetzten Frist entrichtet. Der vorliegende europäische Recherchenbericht wurde für die Teile der Anmeldung erstellt, die sich auf Erfindungen beziehen, für die Recherchegebühren entrichtet worden sind, nämlich Patentansprüche:
- ☒ Keine der weiteren Recherchegebühren wurde innerhalb der gesetzten Frist entrichtet. Der vorliegende europäische Recherchenbericht wurde für die Teile der Anmeldung erstellt, die sich auf die zuerst in den Patentansprüchen erwähnte Erfindung beziehen, nämlich Patentansprüche:

1-17, 20-23



Europäisches
Patentamt

**MANGELNDE EINHEITLICHKEIT
DER ERFINDUNG
ERGÄNZUNGSBLATT B**

Nummer der Anmeldung
EP 05 10 5555

Nach Auffassung der Recherchenabteilung entspricht die vorliegende europäische Patentanmeldung nicht den Anforderungen an die Einheitlichkeit der Erfindung und enthält mehrere Erfindungen oder Gruppen von Erfindungen, nämlich:

1. Ansprüche: 1-17,20-23

Drehteller mit einem Bandkanal, wobei in bezug auf die Drehachse des Drehtellers keine tangentialen auf das Faserband wirkende Kräfte auftreten
(Aufgabe: Vermeidung von Partikelablagerungen und Reibung im Bandkanal)

2. Anspruch: 18

Drehteller mit einer größeren Öffnungsfläche der Ausgangsöffnung als die geschlossene Fläche des Bandkanals.
(Aufgabe: Verbesserte Ablage des Faserverbandes)

3. Anspruch: 19

Drehteller mit einem Öffnungswinkel der Ausgangsöffnung der gemessen von der Drehachse größer als 45° ist.
(Aufgabe: Förderung des Abtransportes von aus dem Faserverband herausgelösten Partikeln)

**ANHANG ZUM EUROPÄISCHEN RECHERCHENBERICHT
 ÜBER DIE EUROPÄISCHE PATENTANMELDUNG NR.**

EP 05 10 5555

In diesem Anhang sind die Mitglieder der Patentfamilien der im obengenannten europäischen Recherchenbericht angeführten Patendokumente angegeben.

Die Angaben über die Familienmitglieder entsprechen dem Stand der Datei des Europäischen Patentamts am
 Diese Angaben dienen nur zur Unterrichtung und erfolgen ohne Gewähr.

22-09-2005

Im Recherchenbericht angeführtes Patendokument	Datum der Veröffentlichung	Mitglied(er) der Patentfamilie	Datum der Veröffentlichung
US 2003226241 A1	11-12-2003	KEINE	
DE 1510310 B	19-02-1970	CH 372962 A	31-10-1963
		GB 903023 A	09-08-1962
		US 3141201 A	21-07-1964
DE 2540148 A1	17-03-1977	KEINE	

EPO FORM P0461

Für nähere Einzelheiten zu diesem Anhang : siehe Amtsblatt des Europäischen Patentamts, Nr.12/82